

COMUNE DI ALTARE
Provincia di Savona
AREA ECONOMICO FINANZIARIA

DETERMINAZIONE DI LIQUIDAZIONE
N. 318 DEL 04/11/2016

Visto l'allegato A2 al D.L. 118/2014, punto 6

Visto il Vigente Regolamento comunale di Contabilità;

Visto l'art. 3, comma 4 del D.L. 118/2014;

visto l'art. 17-ter Del DPR 633/1972;

Visto l'art. 16 bis della Legge 2/2009

VISTO IL PROVVEDIMENTO SINDACALE 159/2015 DI NOMINA DI QUESTO RESP. DI SERVIZIO

RICHIAMATA la determinazione 86/2016 di cui all'impegno 165/2016 assunto al capitolo **U.1.03.02.05.004/1156 art. 3** del Bilancio unico di Previsione anno 2016/2018 esercizio 2016, ESECUTIVO, per fornitura energia elettrica edifici comunali anno 2016 presso ENI spa;

VISTI i seguenti documenti fiscali:

-fattura E166016372 DEL 06/05/2016 DI EURO 636,76 DI CUI EURO 114,82 PER IVA IST.LE IN REGIME DI SCISSIONE DEI PAGAMENTI

Si attesta

l'esigibilità dell'obbligazione assunta a seguito di verifica della regolarità della prestazione resa in corso esercizi 2016, la rispondenza al prezzo convenuto, ai termini ed alle altre condizioni pattuite ALL'atto dell'impegno, la conformità alla legge dei documenti contabili prodotti;

Pertanto

Determina

di liquidare la somma di euro 636,76 (IVA IST. Euro 114,82) mediante le **Modalità di pagamento indicate ai fini della tracciabilità dei flussi finanziari**, trasmettendo il presente atto per l'emissione del relativo ordinativo di pagamento da imputarsi al capitolo di spesa **U.1.03.02.05.004/1156 ART. 3** del Bilancio di Previsione Anno 2016, ESECUTIVO.

Di dare atto che l'IVA verrà trattenuta al fine del successivo versamento all'erario direttamente da parte di questa Amministrazione si sensi art. 1 - c. 629 lettera b) Legge 190/2014 e del Decreto MEF 23/01/2015;

Di dare atto che è stato acquisito DUCUMENTO UNICO DI REGOLARITA' CONTABILITIVA (DURC) secondo il dettato di cui all'art. 16 bis della Legge 2/2009 al fine di poter procedere alla liquidazione delle sopraindicate spettanze.

Altare, 04/11/2016

IL RESPONSABILE DEL SERVIZIO
Daniela FORTUNATO

VISTO di regolarità contabile di cui all'art. 151 Digs 267/2000 di copertura finanziaria

ESTREMI MANDATO DI PAGAMENTO:

966 - ROL e n° 1065

Altare

07/11/2016

F.TO IL RESPONSABILE DEL SERVIZIO FINANZIARIO
Daniela FORTUNATO

645 RF LIQ. 318 del 04/11/2016 I165/2016

FATTURA ELETTRONICA

Identificativo del trasmittente: IT00484960588 Progressivo di invio: 0000273962 Codice destinatario: UFQRS4

MITTENTE	DESTINATARIO
ENI SPA Nominativo: Partita IVA: IT00905811006 Codice fiscale: 00484960588 Regime fiscale: RF01 (ordinario) PIAZZALE ENRICO MATTEI 00144 ROMA (RM) IT	COMUNE DI ALTARE Partita IVA: IT00328650098 VIA ANNIBALE RESTAGNO 2 17041 ALTARE (SV) IT

Tipologia: TD01 (fattura)	Numero: E166016372	Data: 2016-05-06	Valuta: EUR	Importo: 636.76
Bollo virtuale: SI		Importo bollo: 2.00		

Dati dell'ordine di acquisto	Identificativo ordine di acquisto	Data ordine di acquisto
	777958	2014-11-01 (01 Novembre 2014)
	7775250	2014-11-01 (01 Novembre 2014)
	7775218	2014-11-01 (01 Novembre 2014)
	777910	2014-11-01 (01 Novembre 2014)
	7776232	2014-11-01 (01 Novembre 2014)
	7776190	2014-11-01 (01 Novembre 2014)
	7776127	2014-11-01 (01 Novembre 2014)
	7776110	2014-11-01 (01 Novembre 2014)

Codice (T - V)	Descrizione	Periodo di riferimento (Da - A)	Quantità	Prezzo unitario	Scò (%/€)	Totale	Iva (%)	Natura
1	Importo Aliquota Ordinaria 22% Con Scissione Dei Pagamenti Art 17 Ter Dpr 633/72			521.92000000		521.92000000	22.00	
Aliquota IVA (%)	Arrotondamento e Spese accessorie	Totale imponibile	Totale imposta	Natura	Normativa	Esigibilità IVA		
22.00		521.92	114.82		Scissione dei pagamenti	S (scissione dei pagamenti)		
TOTALE						636.74		

Pagamento			
Cond./Mod. di pagamento	Decorrenza/termini	Beneficiario/Istituto finanziario	Altri dati
Pagamento completo (TP02) Bonifico (MP05) Importo: 521.92	Scadenza: 2016-11-14 (14 Novembre 2016)		

Allegati			
Nome dell'allegato	Compressione	Formato	Descrizione
IT_ENI_NETA_ES160170_20161019_E166016372.pdf		PDF	

Eni spa
mercato retail
gas & power



Sede legale in Roma
Piazzale Enrico Mattei 1
00144 Roma

Capitale Sociale Euro 4.005.358.876,00 i.v.
Registro Imprese di Roma
Codice Fiscale 00484960588
Part. IVA 00905811006
R.E.A. Roma n. 756453
www.eni.com

COMUNE DI ALTARE
VIA ANNIBALE RESTAGNO 2
17041 ALTARE SV

Gentile cliente,

allegata alla presente le inviamo la bolletta che, a valle di verifiche effettuate, risulta non essere stata recapitata.

Al fine di agevolarla nel pagamento abbiamo impostato la data di scadenza del documento al 14/11/2016.

Le ricordiamo che per ogni sua esigenza energetica, le soluzioni più semplici per entrare in contatto con **eni** sono:

- il Servizio Clienti al numero verde **800.900.700**, attivo **tutti i giorni 24 ore su 24**
- il sito internet gas e luce di **eni.com**
- il sito **eni.mobi** o l' **APP "eni gas e luce"** per smartphone e tablet
- i negozi **energy store eni** della nostra rete in franchising, i cui indirizzi sono disponibili al Servizio Clienti o sul sito internet
- il Servizio di Autolettura del contatore al numero verde **800.999.800**, attivo **tutti i giorni dalle 6 alle 24**, e solo per il gas anche da smartphone e tablet.

Cordiali saluti.

eni s.p.a
Servizio Clienti



Eni spa
mercato retail
gas & power

id. fattura*
E166016372

data di emissione
06.05.2016

numero cliente
505 410 835 035

*(ex. art. 21 D.P.R.N.633/72 IVA e art. 1 D.M. 370 24.10.2000)



La mia fattura luce

Periodo di riferimento
da **9 Aprile 2016**
a **6 Maggio 2016**

COMUNE DI ALTARE
VIA ANNIBALE RESTAGNO 2
17041 ALTARE SV

La mia fornitura - MERCATO LIBERO

Per gli estremi si rimanda alle
specifiche sezioni di dettaglio:

Contratto intestato a **COMUNE DI ALTARE**
VIA ANNIBALE RESTAGNO 2
17041 ALTARE SV
P.I. 00328650098

Quando è prevista la prossima fattura?

L'emissione della prossima fattura è prevista per il 10/06/2016

Quanto devo pagare?

521,92 €

Consumo luce



2649 kWh

636,74 €

Altre partite

0,00 €

Totale fattura al
loro della scissione

636,76 €

Scissione dei
pagamenti art
17 ter DPR 633/72

-114,82 €

Entro **quando** devo pagare?

Entro il **14 Novembre 2016**

Contatti

Numeri verdi e servizi sono attivi tutti i giorni, festivi inclusi, 24 ore su 24



Servizi online
enigaseluce.com



Servizio clienti
num. verde 800 900 700
Gratuito anche da cellulare



Segnalazione guasti luce
Per i numeri per la segnalazione
guasti, irregolarità o interruzione
nella fornitura, si rinvia alle
sezione Comunicazioni.



Scarica l'app Eni gas e luce

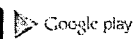

Corrispondenza e reclami
fax verde 800 91 99 62, Casella postale
71 - 20068 Peschiera Borromeo (MI)



Eni spa
mercato retail
gas & power



refattura*
E166016372

data di emissione
06.05.2016

numero cliente
505 410 835 035

*(ex. art. 21 D.P.R.N.633/72 IVA e art. 1 D.M. 370 24.10.2000)

Consumi

Letture	Data	Fascia F1		Fascia F2		Fascia F3	
		Segnanti	kWh	Segnanti	kWh	Segnanti	kWh
Tipologia	gg.mm.aa						
ultima fatturata in prec. bollette	31.03.16	4682		3529		8207	
ultima rilevata in prec. bollette	31.03.16	4682		3529		8207	
Lettura rilevata da distributore	30.04.16	4796	114	3611	82	8298	91
consumo rilevato (dal 01.04.16 al 30.04.16)							287
Totale fornitura luce							kWh 287

Importi

spesa per la materia energia*	14,83 €
sconto offerta eni	-0,48 €
spesa per il trasporto dell'energia elettrica e la gestione del contatore	46,41 €
altre partite	0,00 €
imposte	3,59 €

Periodo	Quantità	Corrispettivi	Accisa
dal - al	kWh		Importo €
01.04.2016 - 30.04.2016	287	0,01250000	3,59

Acconti bollette precedenti per imposte su kWh: -2,93 €

iva 14,14 €

importo iva ALIQUOTA ORDINARIA 22% CON SCISSIONE DEI PAGAMENTI ART 17 TER DPR 633/72 su imponibile di 64,35€ = 14,14€

importo iva NON SOGGETTO -SCISSIONE DEI PAGAMENTI - ART. 17 TER DPR 633/72 su imponibile di -14,14€ = 0,00€

Iva ad esigibilità immediata - Imposta di bolli, se dovuta, assolta in modo virtuale, autorizzazione intendenza di Finanza di Roma N° 56030/82 del 17-12-1982.

totale imposte e iva 17,73 €

base imponibile netto iva 64,35 €

Totale luce 78,49 €**

* Costo medio unitario della spesa per la materia energia: 0,05 €/kWh

** Costo medio della bolletta: 0,27 €/kWh

Attenzione: tali valori non corrispondono al costo per kWh effettivo, in quanto risentono della presenza tra gli importi a base del calcolo di quote fisse, di corrispettivi espressi in euro/cliente/mese e di corrispettivi differenziati per scaglioni di consumo, oltre che della eventuale voce relativa ai ricarichi.

Caratteristiche

Contratto

mercato di riferimento: MERCATO LIBERO
denominazione del contratto: GOLD LUCE
PUBBLICA AMMINISTRAZIONE
codice offerta: CLGOL14
tipologia cliente: altri usi in bassa tensione
numero contratto: 1-9196769555
data firma offerta: 22.05.2014
data attivazione contratto: 01.11.2014
frequenza di fatturazione: Mensile

Fornitura

data attivazione fornitura: 01.11.2014
codice POD: IT001E13558753
(Punto di prelievo dell'energia elettrica da usare nelle comunicazioni verso il distributore e i venditori)
tipologia consumi: TRIORARIO
tipologia contatore: ELETTRONICO
tensione di fornitura: 220 V
potenza impegnata: 3 kW
potenza disponibile: 3,3 kW
codice lotto: Lotto 2
sito in:
VIA GIUSEPPE CESIO 72 4
17041 ALTARE SV

Storico consumi (kWh)

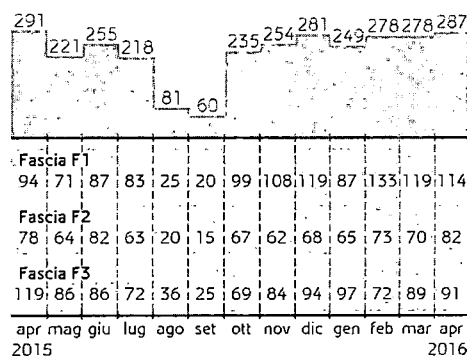

Consumo annuo

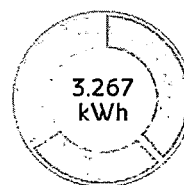

- Fascia F1: 1.245 kWh
lun-ven h08-19
- Fascia F2: 901 kWh
lun-ven h07-08 h19-23
sab h07-23
- Fascia F3: 1.121 kWh
lun-sab h00-07 h23-24
dom h00-24





Eni spa
mercato retail
gas & power



id. fattura
E166016372

data di emissione
06.05.2016

numero cliente
505 410 835 035

*(ex. art. 21 D.P.R.N.633/72 IVA e art. 1 D.M. 370 24.10.2000)

Consumi

Letture	Data	Fascia F1		Fascia F2		Fascia F3		
		Segnanti	kWh	Segnanti	kWh	Segnanti	kWh	
Tipologia	gg.mm.aa							
ultima rilevata in prec. bollette	29.02.16	22893		19640		75774		
ultima fatturata in prec. bollette	31.03.16	23269	(376)	19962	(322)	76337	(563)	
restituzione consumi fatturati in acconto* (dal 01.03.16 al 31.03.16)							-1261	
Letture rilevata da distributore	31.03.16	23464	571	20121	481	76615	841	
consumo rilevato (dal 01.03.16 al 31.03.16)							1893	
Stima eni	30.04.16	23840	376	20442	321	77175	560	
consumo stimato** (dal 01.04.16 al 30.04.16)							1257	
Totale fornitura luce							kWh 1.889	

* per importi pari a -223,72 € di conguaglio acconti relativo a bollette precedenti

** gli importi stimati fatturati saranno oggetto di successivo ricalcolo

Importi

spesa per la materia energia*	85,15 €
sconto offerta eni	-3,15 €
spesa per il trasporto dell'energia elettrica e la gestione del contatore	188,47 €
altre partite	0,00 €
imposte	23,61 €

Periodo	Quantità kWh	Accisa Corrispettivi	Importo €
dal - al	kWh	Corrispettivi	Importo €
01.03.2016 - 31.03.2016	1893	0,01250000	23,66
01.04.2016 - 30.04.2016	1257	0,01250000	15,71

Acconti bollette precedenti per imposte su kWh: -2,93 €

iva **64,70 €**

importo iva ALIQUOTA ORDINARIA 22% CON SCISSIONE DEI PAGAMENTI ART 17 TER DPR 633/72 su imponibile di 294,08€ = 64,70€

importo iva NON SOGGETTO -SCISSIONE DEI PAGAMENTI - ART. 17 TER DPR 633/72 su imponibile di -64,70€ = 0,00€

Iva ad esigibilità immediata - Imposta di bollo, se dovuta, accolta in modo virtuale, autorizzazione Intendenza di Finanza di Roma N° 56030/82 del 17-12-1982.

totale imposte e iva 88,31 €
base imponibile netto iva 294,08 €

Totale luce 358,78 €**

* Costo medio unitario della spesa per la materia energia: 0,04 €/kWh

** Costo medio della bolletta: 0,19 €/kWh

Attenzione: tali valori non corrispondono al costo per kWh effettivo, in quanto risentono della presenza tra gli importi a base del calcolo di quote fisse, di corrispettivi espressi in euro/cliente/mese e di corrispettivi differenziati per scaglioni di consumo, oltre che della eventuale voce relativa ai ricalcoli.

Caratteristiche

Contratto
mercato di riferimento: MERCATO LIBERO
denominazione del contratto: GOLD LUCE PUBBLICA AMMINISTRAZIONE
codice offerta: CLGOL14
tipologia cliente: altri usi in bassa tensione
numero contratto: 1-9196769555
data firma offerta: 22.05.2014
data attivazione contratto: 01.11.2014
frequenza di fatturazione: Mensile

Fornitura

data attivazione fornitura: 01.11.2014
periodo di conguaglio: 01.03.2016 - 31.03.2016
codice POD: IT001E04020598
(Punto di prelievo dell'energia elettrica da usare nelle comunicazioni verso il distributore e i venditori)
tipologia consumi: TRIORARIO
tipologia contatore: ELETTRONICO
tensione di fornitura: 220 V
potenza impegnata: 6 kW
potenza disponibile: 6,6 kW
codice lotto: Lotto 2
sito in:
VIA VII MARZO 7
17041 ALTARE SV

Storico consumi (kWh)

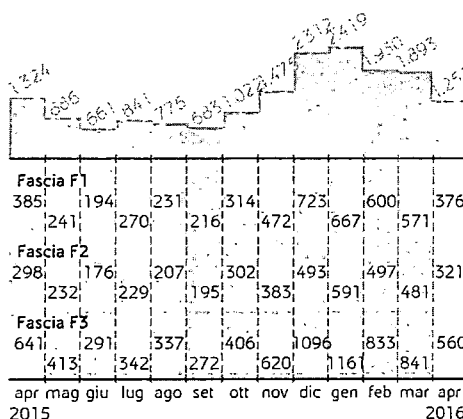

Consumo annuo

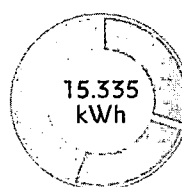

- Fascia F1: 4.580 kWh
lun-ven h08-19
- Fascia F2: 3.917 kWh
lun-ven h07-08 h19-23
sab h07-23
- Fascia F3: 6.838 kWh
lun-sab h00-07 h23-24
dom h00-24



Eni spa
mercato retail
gas & power



ref. fattura*
E166016372

data di emissione
06.05.2016

numero cliente
505 410 835 035

*ex. art. 21 D.P.R.N.633/72 IVA e art. 1 D.M. 370 24.10.2000

Consumi

Letture	Data	Fascia F1/Mono		Fascia F2		Fascia F3	
		Segnanti	kWh	Segnanti	kWh	Segnanti	kWh
Tipologia	gg.mm.aa						
ultima fatturata in prec. bollette	31.03.16	2733		2901		8325	
ultima rilevata in prec. bollette	31.03.16	2733		2901		8325	
Letture rilevate da distributore	30.04.16	2733	0	2901	0	8325	0
consumo rilevato (dal 01.04.16 al 30.04.16)							0
Totale fornitura luce							kWh 0

Importi

spesa per la materia energia	0,02 €
spesa per il trasporto dell'energia elettrica e la gestione del contatore	41,80 €
altre partite	0,00 €
imposte	0,00 €

Periodo	Quantità	Corrispettivi	Accisa
dal - al	kWh		Importo €
01.04.2016 - 30.04.2016	0	0,01250000	0,00

Acconti bollette precedenti per imposte su kWh: -2,93 €

iva	9,20 €
importo iva ALIQUOTA ORDINARIA 22% CON SCISSIONE DEI PAGAMENTI ART 17 TER DPR 633/72 su imponibile di 41,82€ = 9,20€	
importo iva NON SOGGETTO -SCISSIONE DEI PAGAMENTI - ART. 17 TER DPR 633/72 su imponibile di -9,20€ = 0,00€	

iva ad esigibilità immediata - Imposta di bollo, se dovuta, assolta in modo virtuale, autorizzazione intendenza di finanza di Roma N° 56030/82 del 17-12-1982.

totale imposte e iva	9,20 €
base imponibile netto iva	41,82 €

Totale luce	51,02 €
--------------------	----------------

Caratteristiche

Contratto
mercato di riferimento: MERCATO LIBERO
denominazione del contratto: GOLD LUCE
PUBBLICA AMMINISTRAZIONE
codice offerta: CLGOL14
tipologia cliente: altri usi in bassa tensione
numero contratto: 1-9196769555
data firma offerta: 22.05.2014
data attivazione contratto: 01.11.2014
frequenza di fatturazione: Mensile

Fornitura

data attivazione fornitura: 01.11.2014
codice POD: IT001E04020562
(Punto di prelievo dell'energia elettrica da usare nelle comunicazioni verso il distributore e i venditori)
tipologia consumi: TRIORARIO
tipologia contatore: ELETTRONICO
tensione di fornitura: 380 V
potenza impegnata: 10 kW
potenza disponibile: 11,0 kW
codice lotto: Lotto 2
sito in:
VIA ISOLA GRANDE SN
17041 ALTARE SV

Storico consumi (kWh)

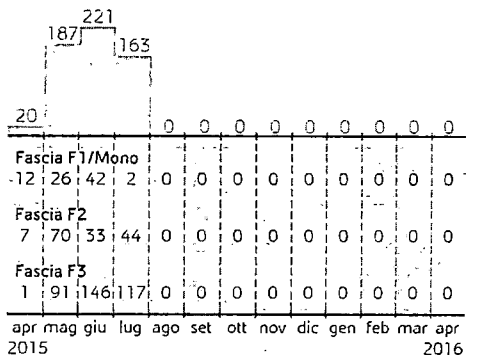

Consumo annuo

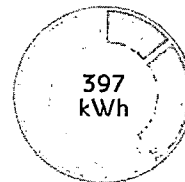

- Fascia F1: 56 kWh
lun-ven h08-19
- Fascia F2: 103 kWh
lun-ven h07-08 h19-23
sab h07-23
- Fascia F3: 238 kWh
lun-sab h00-07 h23-24
dom h00-24





Eni spa
mercato retail
gas & power



nr. fattura
E166016372

data di emissione
06.05.2016

numero cliente
505 410 835 035

*(ex. art. 21 D.P.R.N.633/72 IVA e art. 1 D.M. 370.24.10.2000)

Consumi

Letture	Data	Fascia F1		Fascia F2		Fascia F3		
		Segnanti	kWh	Segnanti	kWh	Segnanti	kWh	
Tipologia	gg.mm.aa							
ultima rilevata in prec. bollette	29.02.16	4944		4093		9212		
ultima fatturata in prec. bollette	31.03.16	5024	(80)	4162	(69)	9297	(85)	
restituzione consumi fatturati in acconto* (dal 01.03.16 al 31.03.16)							-234	
Lettura rilevata da distributore	31.03.16	5042	98	4172	79	9312	100	
Lettura rilevata da distributore	30.04.16	5134	92	4250	78	9411	99	
consumo rilevato (dal 01.03.16 al 30.04.16)							546	
Totale fornitura luce							kWh 312	

* per importi pari a -58,47 € di conguaglio acconti relativo a bollette precedenti

Importi

spesa per la materia energia*	13,97 €
sconto offerta eni	-0,51 €
spesa per il trasporto dell'energia elettrica e la gestione del contatore	48,47 €
altre partite	0,00 €
imposte	3,89 €

Periodo	Quantità	Corrispettivi	Accisa
dal - al	kWh		Importo €
01.03.2016 - 31.03.2016	277	0,01250000	3,46
01.04.2016 - 30.04.2016	269	0,01250000	3,36

Acconti bollette precedenti per imposte su kWh: -2,93 €

iva **14,48 €**

importo iva ALIQUOTA ORDINARIA 22% CON SCISSIONE DEI PAGAMENTI ART 17 TER DPR 633/72 su imponibile di 65,82€ = 14,48€

importo iva NON SOGGETTO -SCISSIONE DEI PAGAMENTI - ART. 17 TER DPR 633/72 su imponibile di -14,48€ = 0,00€

iva ad esigibilità immediata - Imposta di bollo, se dovuta, assolta in modo virtuale, autorizzazione Intendenza di Finanza di Roma N° 56030/82 del 17-12-1982.

totale imposte e iva 18,37 €

base imponibile netto iva 65,82 €

Totale luce 80,30 €**

* Costo medio unitario della spesa per la materia energia: 0,04 €/kWh

** Costo medio della bolletta: 0,26 €/kWh

Attenzione: tali valori non corrispondono al costo per kWh effettivo, in quanto risentono della presenza tra gli importi a base del calcolo di quote fisse, di corrispettivi espressi in euro/cliente/mese e di corrispettivi differenziati per scaglioni di consumo, oltre che della eventuale voce relativa ai ricalcoli.

Caratteristiche

Contratto

mercato di riferimento: MERCATO LIBERO
denominazione del contratto: GOLD LUCE
PUBBLICA AMMINISTRAZIONE
codice offerta: CLGOL14
tipologia cliente: altri usi in bassa tensione
numero contratto: 1-9196769555
data firma offerta: 22.05.2014
data attivazione contratto: 01.11.2014
frequenza di fatturazione: Mensile

Fornitura

data attivazione fornitura: 01.11.2014
periodo di conguaglio: 01.03.2016 - 31.03.2016
codice POD: IT001E13558751
(Punto di prelievo dell'energia elettrica da usare nelle comunicazioni verso il distributore e i venditori)
tipologia consumi: TRIORARIO
tipologia contatore: ELETTRONICO
tensione di fornitura: 220 V
potenza impegnata: 3 kW
potenza disponibile: 3,3 kW
codice lotto: Lotto 2
sito in:
VIA GIUSEPPE CESIO 76
17041 ALTARE SV

Storico consumi (kWh)

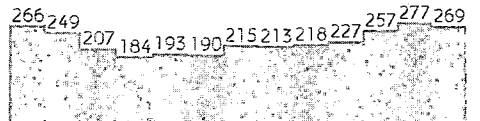

Fascia	Apr	Mag	Giù	Lug	Ago	Set	Ott	Nov	Dic	Gen	Feb	Mar	Apr
Fascia F1	85	78	74	74	70	75	82	74	78	79	102	98	92
Fascia F2	72	77	60	56	55	61	73	63	57	63	72	79	78
Fascia F3	109	94	73	54	68	54	60	76	83	85	83	100	99

apr mag giu lug ago set ott nov dic gen feb mar apr 2015 2016

Consumo annuo

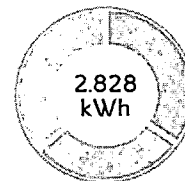

- Fascia F1: 980 kWh
lun-ven h08-19
- Fascia F2: 823 kWh
lun-ven h07-08 h19-23
sab h07-23
- Fascia F3: 1.025 kWh
lun-sab h00-07 h23-24
dom h00-24





Eni spa
mercato retail
gas & power



ref. fattura
E166016372

data di emissione
06.05.2016

numero cliente
505 410 835 035

*(ex. art. 21 D.P.R.N.633/72 IVA e art. 1 D.M. 370 24.10.2000)

Consumi

Letture	Data	Fascia F1		Fascia F2		Fascia F3		
		Segnanti	kWh	Segnanti	kWh	Segnanti	kWh	
Tipologia	gg.mm.aa							
ultima rilevata in prec. bollette	29.02.16	15213		11342		21243		
ultima fatturata in prec. bollette	31.03.16	15269	(56)	11384	(42)	21329	(86)	
restituzione consumi fatturati in acconto* (dal 01.03.16 al 31.03.16)							-184	
Letture rilevata da distributore	31.03.16	15213	0	11342	0	21243	0	
Letture rilevata da distributore	30.04.16	15213	0	11342	0	21243	0	
consumo rilevato (dal 01.03.16 al 30.04.16)							0	
Totale fornitura luce							kWh -184	

* per importi pari a -50,44 € di conguaglio acconti relativo a bollette precedenti

Importi

spesa per la materia energia	-10,69 €
sconto offerta eni	0,31 €
spesa per il trasporto dell'energia elettrica e la gestione del contatore	7,21 €
altre partite	0,00 €
imposte	-2,30 €

Periodo	Quantità	Accisa
dai - al	kWh	Corrispettivi
01.03.2016 - 31.03.2016	0	0,01250000
01.04.2016 - 30.04.2016	0	0,01250000

Acconti bollette precedenti per imposte su kWh: -2,93 €

iva -1,20 €

importo iva ALIQUOTA ORDINARIA 22% CON SCISSIONE DEI PAGAMENTI ART 17 TER DPR 633/72 su imponibile di -5,47€ = -1,20€
importo iva NON SOGGETTO -SCISSIONE DEI PAGAMENTI - ART. 17 TER DPR 633/72 su imponibile di 1,20€ = 0,00€

Iva ad esigibilità immediata - Imposto di bollo, se dovuto, assolto in modo virtuale, autorizzazione intendenza di finanza di Roma N° 56030/82 del 17-12-1982.

totale imposte e iva	-3,50 €
base imponibile netto iva	-5,47 €
Totale luce	-6,67 €

Caratteristiche

Contratto
mercato di riferimento: MERCATO LIBERO
denominazione del contratto: GOLD LUCE PUBBLICA AMMINISTRAZIONE
codice offerta: CLGOL14
tipologia cliente: altri usi in bassa tensione
numero contratto: 1-9196769555
data firma offerta: 22.05.2014
data attivazione contratto: 01.11.2014
frequenza di fatturazione: Mensile

Fornitura
data attivazione fornitura: 01.11.2014
periodo di conguaglio: 01.03.2016 - 31.03.2016
codice POD: IT001E04020582
(Punto di prelievo dell'energia elettrica da usare nelle comunicazioni verso il distributore e i venditori)
tipologia consumi: TRIORARIO
tipologia contatore: ELETTRONICO
tensione di fornitura: 220 V
potenza impegnata: 3 kW
potenza disponibile: 3,3 kW
codice lotto: Lotto 2
sito in:
VIA ANTONIO GRAMSCI SN
17041 ALTARE SV

Storico consumi (kWh)

	apr	mag	giu	lug	ago	set	ott	nov	dic	gen	feb	mar	apr
150154149													
1126													
Fascia F1	48	46	48	41	0	0	0	0	0	0	0	0	0
Fascia F2	32	37	35	30	0	0	0	0	0	0	0	0	0
Fascia F3	70	71	66	55	0	0	0	0	0	0	0	0	0

Consumo annuo

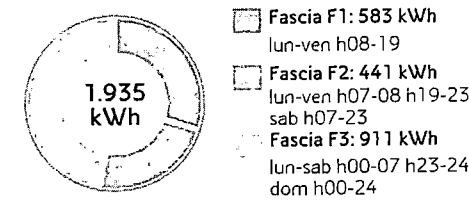



Eni spa
mercato retail
gas & power



rif. fattura*
E166016372

data di emissione
06.05.2016

numero cliente
505 410 835 035

*(ex. art. 21 D.P.R.N.633/72 IVA e art. 1 D.M. 370 24.10.2000)

Consumi

Letture	Data	Fascia F1		Fascia F2		Fascia F3	
		Segnanti	kWh	Segnanti	kWh	Segnanti	kWh
Tipologia	gg.mm.aa						
ultima fatturata in prec. bollette	31.03.16	165		653		5229	
ultima rilevata in prec. bollette	31.03.16	165		653		5229	
Stima eni	30.04.16	169	4	658	5	5241	12
consumo stimato* (dal 01.04.16 al 30.04.16)							21

Totale fornitura luce kWh 21

*gli importi stimati fatturati saranno oggetto di successivo ricalcolo

Importi

spesa per la materia energia*	1,05 €
sconto offerta eni	-0,03 €
spesa per il trasporto dell'energia elettrica e la gestione del contatore	7,47 €
altre partite	0,00 €
imposte	0,26 €

Periodo	Quantità	Corrispettivi	Accisa
dal - al	kWh		Importo €
01.04.2016 - 30.04.2016	21	0,01250000	0,26

Acconti bollette precedenti per imposte su kWh: -2,93 €

iva 1,93 €

importo iva ALIQUOTA ORDINARIA 22% CON SCISSIONE DEI PAGAMENTI ART 17 TER DPR 633/72 su imponibile di 8,75€ = 1,93€
 importo iva NON SOGGETTO -SCISSIONE DEI PAGAMENTI - ART. 17 TER DPR 633/72 su imponibile di -1,93€ = 0,00€
 Iva ad esigibilità immediata - Imposta di bollo, se dovuta, assolta in modo virtuale, autorizzazione Intendenza di Finanza di Roma N° 56030/82 del 17-12-1982.

totale imposte e iva 2,19 €
base imponibile netto iva 8,75 €

Totale luce 10,68 €**

* Costo medio unitario della spesa per la materia energia: 0,05 €/kWh
 ** Costo medio della bolletta: 0,51 €/kWh

Attenzione: tali valori non corrispondono al costo per kWh effettivo, in quanto risentono della presenza tra gli importi a base del calcolo di quote fisse, di corrispettivi espressi in euro/cliente/mese e di corrispettivi differenziati per scaglioni di consumo, oltre che della eventuale voce relativa ai ricalcoli.

Caratteristiche

Contratto
 mercato di riferimento: MERCATO LIBERO
 denominazione del contratto: GOLD LUCE
 PUBBLICA AMMINISTRAZIONE
 codice offerta: CLGOL14
 tipologia cliente: altri usi in bassa tensione
 numero contratto: 1-9196769555
 data firma offerta: 22.05.2014
 data attivazione contratto: 01.11.2014
 frequenza di fatturazione: Mensile

Fornitura

data attivazione fornitura: 01.11.2014
 codice POD: IT001E04020595
 (Punto di prelievo dell'energia elettrica da usare nelle comunicazioni verso il distributore e i venditori)
 tipologia consumi: TRIORARIO
 tipologia contatore: ELETTRONICO
 tensione di fornitura: 220 V
 potenza impegnata: 1,5 kW
 potenza disponibile: 1,5 kW
 codice lotto: Lotto 2

sito in:
 VIA VIII MARZO 1
 17041 ALTARE SV

Storico consumi (kWh)

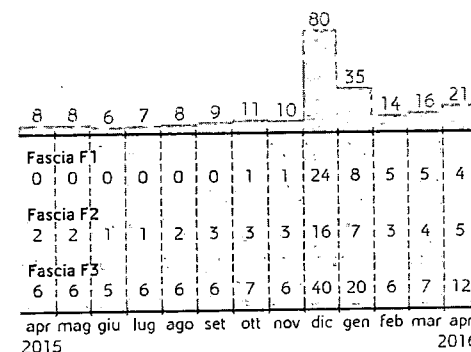

Consumo annuo

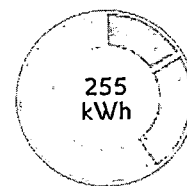

- Fascia F1: 42 kWh
lun-ven h08-19
- Fascia F2: 62 kWh
lun-ven h07-08 h19-23
sab h07-23
- Fascia F3: 151 kWh
lun-sab h00-07 h23-24
dom h00-24





Eni spa
mercato retail
gas & power



nr. fattura
E166016372

data di emissione
06.05.2016

numero cliente
505 410 835 035

*(ex. art. 21 D.P.R.N.633/72 IVA e art. 1 D.M. 370 24.10.2000)

Consumi

Letture	Data	Fascia F1/Mono		Fascia F2		Fascia F3		
		Segnanti	kWh	Segnanti	kWh	Segnanti	kWh	
Tipologia	gg.mm.aa							
ultima rilevata in prec. bollette	01.11.14	0						
ultima fatturata in prec. bollette	31.03.16	5142						
Stima eni	30.04.16	5458	316					
consumo stimato* (dal 01.04.16 al 30.04.16)							316	
Totale fornitura luce							kWh 316	

*gli importi stimati fatturati saranno oggetto di successivo ricalcolo

Importi

spesa per la materia energia*	16,03 €
sconto offerta eni	-0,52 €
spesa per il trasporto dell'energia elettrica e la gestione del contatore	26,03 €
altre partite	0,00 €
imposte	3,95 €

Periodo	Quantità	Accisa
dal - al	kWh	Importo €
01.04.2016 - 30.04.2016	316	0,01250000 3,95

Acconti bollette precedenti per imposte su kWh: -2,93 €

iva 10,01 €

importo iva ALIQUOTA ORDINARIA 22% CON SCISSIONE DEI PAGAMENTI ART 17 TER DPR 633/72 su imponibile di 45,49€ = 10,01€

importo iva NON SOGGETTO -SCISSIONE DEI PAGAMENTI - ART. 17 TER DPR 633/72 su imponibile di -10,01€ = 0,00€

Iva ad esigibilità immediata - Imposta di bollo, se dovuta, assolta in modo virtuale, autorizzazione Intendenza di Finanza di Roma N° 56030/82 del 17-12-1982.

totale imposte e iva 13,96 €

base imponibile netto iva 45,49 €

Totale luce 55,50 €**

* Costo medio unitario della spesa per la materia energia: 0,05 €/kWh

** Costo medio della bolletta: 0,18 €/kWh

Attenzione: tali valori non corrispondono al costo per kWh effettivo, in quanto risentono della presenza tra gli importi a base del calcolo di quote fisse, di corrispettivi espressi in euro/cliente/mese e di corrispettivi differenziati per scaglioni di consumo, oltre che della eventuale voce relativa ai ricalcoli.

Caratteristiche

Contratto
mercato di riferimento: MERCATO LIBERO
denominazione del contratto: GOLD LUCE PUBBLICA AMMINISTRAZIONE
codice offerta: CLGOL14
tipologia cliente: altri usi in bassa tensione
numero contratto: 1-9196769555
data firma offerta: 22.05.2014
data attivazione contratto: 01.11.2014
frequenza di fatturazione: Mensile

Fornitura

data attivazione fornitura: 01.11.2014
codice POD: IT001E04159964
(Punto di prelievo dell'energia elettrica da usare nelle comunicazioni verso il distributore e i venditori)
tipologia consumi: MONORARIO
tensione di fornitura: 380 V
potenza impegnata: 1 kW
potenza disponibile: 1,0 kW
codice lotto: Lotto 2
sito in:
VIA ROMA 4
17041 ALTARE SV

Storico consumi (kWh)

288 297 288 297 297 299 327 316 326 327 305 327 316

Fascia F1/Mono	288	297	288	297	297	299	327	316	326	327	305	327	316
Fascia F2	0	0	0	0	0	0	0	0	0	0	0	0	0
Fascia F3	0	0	0	0	0	0	0	0	0	0	0	0	0

apr mag giu lug ago set ott nov dic gen feb mar apr 2015 2016

Consumo annuo

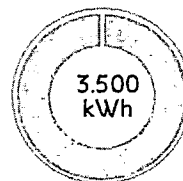



Eni spa
mercato retail
gas & power



nr fattura*
E166016372

data di emissione
06.05.2016

numero cliente
505 410 835 035

*(ex art. 21 D.P.R.N.633/72 IVA e art. 1 D.M. 370 24.10.2000)

Consumi

Letture	Data	Fascia F1		Fascia F2		Fascia F3		
		Segnanti	kWh	Segnanti	kWh	Segnanti	kWh	
Tipologia	gg.mm.aa							
ultima fatturata in prec. bollette	31.03.16	39		59		785		
ultima rilevata in prec. bollette	31.03.16	39		59		785		
Stima eni	30.04.16	41	2	61	2	789	4	
consumo stimato* (dal 01.04.16 al 30.04.16)							8	
Totale fornitura luce							8	kWh

*gli importi stimati fatturati saranno oggetto di successivo ricalcolo

Importi

spesa per la materia energia*	0,39 €
sconto offerta eni	-0,01 €
spesa per il trasporto dell'energia elettrica e la gestione del contatore	6,60 €
altre partite	0,00 €
imposte	0,10 €

Periodo	Quantità	Corrispettivi	Accisa
dal - al	kWh		Importo €
01.04.2016 - 30.04.2016	8	0,01250000	0,10

Acconti bollette precedenti per imposte su kWh: -2,93 €

iva 1,56 €

importo iva ALIQUOTA ORDINARIA 22% CON SCISSIONE DEI PAGAMENTI ART 17 TER DPR 633/72 su imponibile di 7,08€ = 1,56€

importo iva NON SOGGETTO -SCISSIONE DEI PAGAMENTI - ART. 17 TER DPR 633/72 su imponibile di -1,56€ = 0,00€

iva ad esigibilità immediata - Imposta di bollo, se dovuta, assolta in modo virtuale, autorizzazione intendenza di Finanza di Roma N° 56030/62 del 17-12-1982.

totale imposte e iva 1,66 €

base imponibile netto iva 7,08 €

Totale luce 8,64 €**

* Costo medio unitario della spesa per la materia energia: 0,05 €/kWh

** Costo medio della bolletta: 1,08 €/kWh

Attenzione: tali valori non corrispondono al costo per kWh effettivo, in quanto risentono della presenza tra gli importi a base del calcolo di quote fisse, di corrispettivi espressi in euro/cliente/mese e di corrispettivi differenziati per scaglioni di consumo, oltre che della eventuale voce relativa ai ricalcoli.

Caratteristiche

Contratto
mercato di riferimento: MERCATO LIBERO
denominazione del contratto: GOLD LUCE
PUBBLICA AMMINISTRAZIONE
codice offerta: CLGOL14
tipologia cliente: altri usi in bassa tensione
numero contratto: 1-9196769555
data firma offerta: 22.05.2014
data attivazione contratto: 01.11.2014
frequenza di fatturazione: Mensile

Fornitura

data attivazione fornitura: 01.11.2014
codice POD: IT001E04020638
(Punto di prelievo dell'energia elettrica da usare nelle comunicazioni verso il distributore e i venditori)
tipologia consumi: TRIORARIO
tipologia contatore: ELETTRONICO
tensione di fornitura: 220 V
potenza impegnata: 1,5 kW
potenza disponibile: 1,5 kW
codice lotto: Lotto 2
sito in:
PIAZZA VITTORIO VENETO SN
17041 ALTARE SV

Storico consumi (kWh)

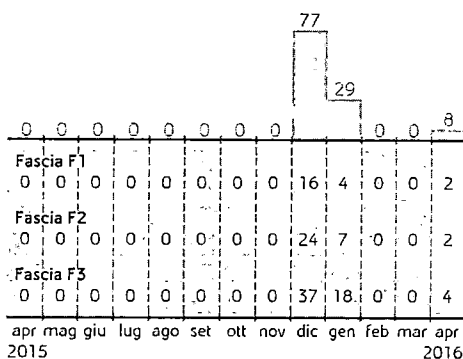

Consumo annuo

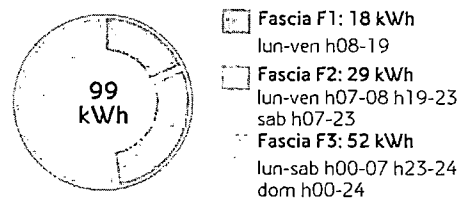



Eni spa
mercato retail
gas & power

ref. fattura*
E166016372

data di emissione
06.05.2016

numero cliente
505 410 835 035

*(ex. art. 21 D.P.R.N.633/72 IVA e art. 1 D.M. 370 24.10.2000)



Elementi di dettaglio luce

Codice POD: IT001E13558753

Sito in: VIA GIUSEPPE CESIO 72 4 17041 ALTARE SV

A Spesa per la materia energia 14,35 €

Quota fissa				€	
Corrispettivo Aggregazione Misure			quantità	€	
DAL 01/04/2016 AL 30/04/2016	€/pdp/mese	0,00700000	1	0,01	ORD
Articolo 24 bis Del.ARG/elt 107/09 A.E.E.G.			quantità	€	
DAL 01/04/2016 AL 30/04/2016	€/pdp/mese	0,01000000	1	0,01	ORD
Quota energia				€	
Energia			kWh	Fasce	€
DAL 01/04/2016 AL 30/04/2016	€/kWh	0,03778000	114	F1	4,31
DAL 01/04/2016 AL 30/04/2016	€/kWh	0,03986000	82	F2	3,27
DAL 01/04/2016 AL 30/04/2016	€/kWh	0,03156000	91	F3	2,87
Perdite di rete			kWh	Fasce	€
DAL 01/04/2016 AL 30/04/2016	€/kWh	0,03778000	12	F1	0,45
DAL 01/04/2016 AL 30/04/2016	€/kWh	0,03986000	9	F2	0,36
DAL 01/04/2016 AL 30/04/2016	€/kWh	0,03156000	9	F3	0,28
Sconto Consip Power Index			kWh		€
DAL 01/04/2016 AL 30/04/2016	€/kWh	-0,00150000	287		-0,43
DAL 01/04/2016 AL 30/04/2016	€/kWh	-0,00150000	30		-0,05
Articolo 44 Del. 111/06 A.E.E.G.			kWh		€
DAL 01/04/2016 AL 30/04/2016	€/kWh	0,00531400	287		1,53
Perdite articolo 44 Del. 111/06 A.E.E.G.			kWh		€
DAL 01/04/2016 AL 30/04/2016	€/kWh	0,00531400	30		0,16
Articolo 44 bis Del. 111/06 A.E.E.G.			kWh		€
DAL 01/04/2016 AL 30/04/2016	€/kWh	0,00002265	287		0,01
Articolo 45 Del. 111/06 A.E.E.G.			kWh		€
DAL 01/04/2016 AL 30/04/2016	€/kWh	0,00280716	287		0,81
Perdite articolo 44 bis Del. 111/06 A.E.E.G.			kWh		€
DAL 01/04/2016 AL 30/04/2016	€/kWh	0,00002265	30		0,00
Perdite articolo 45 Del. 111/06 A.E.E.G.			kWh		€
DAL 01/04/2016 AL 30/04/2016	€/kWh	0,00280716	30		0,08
Articolo 46 Del. 111/06 A.E.E.G.			kWh		€
DAL 01/04/2016 AL 30/04/2016	€/kWh	0,00039600	287		0,11
Perdite articolo 46 Del. 111/06 A.E.E.G.			kWh		€
DAL 01/04/2016 AL 30/04/2016	€/kWh	0,00039600	30		0,01
Articolo 48 Del. 111/06 A.E.E.G.			kWh		€
DAL 01/04/2016 AL 30/04/2016	€/kWh	0,00061800	287		0,18
Perdite articolo 48 Del. 111/06 A.E.E.G.			kWh		€
DAL 01/04/2016 AL 30/04/2016	€/kWh	0,00061800	30		0,02
Articolo 73 Del. 111/06 A.E.E.G.			kWh		€
DAL 01/04/2016 AL 30/04/2016	€/kWh	0,00114000	287		0,33
Perdite articolo 73 Del. 111/06 A.E.E.G.			kWh		€
DAL 01/04/2016 AL 30/04/2016	€/kWh	0,00114000	30		0,03
Articolo 25 bis Del.ARG/elt 107/09 A.E.E.G.			kWh		€
DAL 01/04/2016 AL 30/04/2016	€/kWh	0,00000000	287		0,00
Perdite articolo 25 bis Del.ARG/elt 107/09 A.E.E.G.			kWh		€
DAL 01/04/2016 AL 30/04/2016	€/kWh	0,00000000	30		0,00



Eni spa
mercato retail
gas & power

nr. fattura
E166016372

data di emissione
06.05.2016

numero cliente
505 410 835 035

*(ex. art. 21 D.P.R.N.633/72 IVA e art. 1 D.M. 370 24.10.2000)

B) Spesa per il trasporto dell'energia elettrica e la gestione del contatore 46,41 €

Quota fissa		€	quantità	€	
DAL 01/04/2016 AL 30/04/2016	€/punto di prelievo/mese	15,32519000	1	15,33	ORD
Quota potenza		€	kW/quantità	€	
DAL 01/04/2016 AL 30/04/2016	€/kW/mese	2,38123000	3 / 1	7,14	ORD
Quota energia		€	kWh	€	
DAL 01/04/2016 AL 30/04/2016	€/kWh	0,08341200	287	23,94	ORD

D) Totale imposte 3,59 €

Imposta erariale		€	kWh	€	
DAL 01/04/2016 AL 30/04/2016	€/kWh	0,01250000	287	3,59	ORD

Riepilogo luce

(A) + (B) + (C) + (D) TOTALE netto IVA	64,35 €
IVA su imponibile di euro	14,16 €
TOTALE FORNITURA DI LUCE E IMPOSTE	78,51 €
TOTALE FORNITURA DI LUCE	78,51 €



Elementi di dettaglio luce

Codice POD: IT001E04020598
Sito in: VIA VII MARZO 7 17041 ALTARE SV

A) Spesa per la materia energia 82,00 €

Quota fissa		€	quantità	€	
Corrispettivo Aggregazione Misure					
DAL 01/03/2016 AL 31/03/2016	€/pdp/mese	0,00700000	1	0,01	ORD
DAL 01/04/2016 AL 30/04/2016	€/pdp/mese	0,00700000	1	0,01	ORD
Articolo 24 bis Del.ARG/elt 107/09 A.E.E.G.					
DAL 01/03/2016 AL 31/03/2016	€/pdp/mese	0,01000000	1	0,01	ORD
DAL 01/04/2016 AL 30/04/2016	€/pdp/mese	0,01000000	1	0,01	ORD
Quota energia		€	kWh	Fasce	€
Energia					
DAL 01/03/2016 AL 31/03/2016	€/kWh	0,03778000	571	F1	21,57
DAL 01/03/2016 AL 31/03/2016	€/kWh	0,03986000	481	F2	19,17
DAL 01/03/2016 AL 31/03/2016	€/kWh	0,03156000	841	F3	26,54
DAL 01/04/2016 AL 30/04/2016	€/kWh	0,03778000	376	F1	14,21
DAL 01/04/2016 AL 30/04/2016	€/kWh	0,03986000	321	F2	12,80
DAL 01/04/2016 AL 30/04/2016	€/kWh	0,03156000	560	F3	17,67
Perdite di rete					
DAL 01/03/2016 AL 31/03/2016	€/kWh	0,03778000	59	F1	2,23
DAL 01/03/2016 AL 31/03/2016	€/kWh	0,03986000	50	F2	1,99
DAL 01/03/2016 AL 31/03/2016	€/kWh	0,03156000	87	F3	2,75
DAL 01/04/2016 AL 30/04/2016	€/kWh	0,03778000	39	F1	1,47
DAL 01/04/2016 AL 30/04/2016	€/kWh	0,03986000	33	F2	1,32
DAL 01/04/2016 AL 30/04/2016	€/kWh	0,03156000	58	F3	1,83
Sconto Consip Power Index					
DAL 01/03/2016 AL 31/03/2016	€/kWh	-0,00150000	197		-0,30
DAL 01/03/2016 AL 31/03/2016	€/kWh	-0,00150000	1893		-2,84
DAL 01/04/2016 AL 30/04/2016	€/kWh	-0,00150000	1257		-1,89
DAL 01/04/2016 AL 30/04/2016	€/kWh	-0,00150000	131		-0,20



Eni spa
mercato retail
gas & power

ref. fattura
E166016372

data di emissione
06.05.2016

numero cliente
505 410 835 035

*(ex art. 21 DPRN.653/72 IVA e art. 1 D.M. 370 24.10.2000)

Articolo 44 Del. 111/06 A.E.E.G.			kWh	€	
DAL 01/03/2016 AL 31/03/2016	€/kWh	0,00531400	1893	10,06	ORD
DAL 01/04/2016 AL 30/04/2016	€/kWh	0,00531400	1257	6,68	ORD
Perdite articolo 44 Del. 111/06 A.E.E.G.			kWh	€	
DAL 01/03/2016 AL 31/03/2016	€/kWh	0,00531400	197	1,05	ORD
DAL 01/04/2016 AL 30/04/2016	€/kWh	0,00531400	131	0,70	ORD
Articolo 44 bis Del. 111/06 A.E.E.G.			kWh	€	
DAL 01/03/2016 AL 31/03/2016	€/kWh	0,00002265	1893	0,04	ORD
DAL 01/04/2016 AL 30/04/2016	€/kWh	0,00002265	1257	0,03	ORD
Articolo 45 Del. 111/06 A.E.E.G.			kWh	€	
DAL 01/03/2016 AL 31/03/2016	€/kWh	0,00280716	1893	5,31	ORD
DAL 01/04/2016 AL 30/04/2016	€/kWh	0,00280716	1257	3,53	ORD
Perdite articolo 44 bis Del. 111/06 A.E.E.G.			kWh	€	
DAL 01/03/2016 AL 31/03/2016	€/kWh	0,00002265	197	0,00	ORD
DAL 01/04/2016 AL 30/04/2016	€/kWh	0,00002265	131	0,00	ORD
Perdite articolo 45 Del. 111/06 A.E.E.G.			kWh	€	
DAL 01/03/2016 AL 31/03/2016	€/kWh	0,00280716	197	0,55	ORD
DAL 01/04/2016 AL 30/04/2016	€/kWh	0,00280716	131	0,37	ORD
Articolo 46 Del. 111/06 A.E.E.G.			kWh	€	
DAL 01/03/2016 AL 31/03/2016	€/kWh	0,00039600	1893	0,75	ORD
DAL 01/04/2016 AL 30/04/2016	€/kWh	0,00039600	1257	0,50	ORD
Perdite articolo 46 Del. 111/06 A.E.E.G.			kWh	€	
DAL 01/03/2016 AL 31/03/2016	€/kWh	0,00039600	197	0,08	ORD
DAL 01/04/2016 AL 30/04/2016	€/kWh	0,00039600	131	0,05	ORD
Articolo 48 Del. 111/06 A.E.E.G.			kWh	€	
DAL 01/03/2016 AL 31/03/2016	€/kWh	0,00061800	1893	1,17	ORD
DAL 01/04/2016 AL 30/04/2016	€/kWh	0,00061800	1257	0,78	ORD
Perdite articolo 48 Del. 111/06 A.E.E.G.			kWh	€	
DAL 01/03/2016 AL 31/03/2016	€/kWh	0,00061800	197	0,12	ORD
DAL 01/04/2016 AL 30/04/2016	€/kWh	0,00061800	131	0,08	ORD
Articolo 73 Del. 111/06 A.E.E.G.			kWh	€	
DAL 01/03/2016 AL 31/03/2016	€/kWh	0,00114000	1893	2,16	ORD
DAL 01/04/2016 AL 30/04/2016	€/kWh	0,00114000	1257	1,43	ORD
Perdite articolo 73 Del. 111/06 A.E.E.G.			kWh	€	
DAL 01/03/2016 AL 31/03/2016	€/kWh	0,00114000	197	0,22	ORD
DAL 01/04/2016 AL 30/04/2016	€/kWh	0,00114000	131	0,15	ORD
Articolo 25 bis Del.ARG/elt 107/09 A.E.E.G.			kWh	€	
DAL 01/03/2016 AL 31/03/2016	€/kWh	0,00000000	1893	0,00	ORD
DAL 01/04/2016 AL 30/04/2016	€/kWh	0,00000000	1257	0,00	ORD
Perdite articolo 25 bis Del.ARG/elt 107/09 A.E.E.G.			kWh	€	
DAL 01/03/2016 AL 31/03/2016	€/kWh	0,00000000	197	0,00	ORD
DAL 01/04/2016 AL 30/04/2016	€/kWh	0,00000000	131	0,00	ORD
Acconti bollette precedenti per quote energia su kWh				-72,17	ORD

B Spesa per il trasporto dell'energia elettrica e la gestione del contatore 188,47 €

Quota fissa			quantità	€	
DAL 01/03/2016 AL 31/03/2016	€/punto di prelievo/mese	15,32519000	1	15,33	ORD
DAL 01/04/2016 AL 30/04/2016	€/punto di prelievo/mese	15,32519000	1	15,33	ORD
Quota potenza			kW/quantità	€	
DAL 01/03/2016 AL 31/03/2016	€/kW/mese	2,64729000	6 / 1	15,88	ORD
DAL 01/04/2016 AL 30/04/2016	€/kW/mese	2,64729000	6 / 1	15,88	ORD
Quota energia			kWh	€	
DAL 01/03/2016 AL 31/03/2016	€/kWh	0,08293200	1893	156,99	ORD
DAL 01/04/2016 AL 30/04/2016	€/kWh	0,08341200	1257	104,85	ORD
acconti bollette precedenti per spesa per il trasporto dell'energia elettrica e la gestione del cont				-135,79	ORD



Eni spa
mercato retail
gas & power

ref. fattura*
E166016372

data di emissione
06.05.2016

numero cliente
505 410 835 035

*(ex. art. 21 D.P.R.N.633/72 IVA e art. 1 D.M. 370 24.10.2000)

(D) Totale imposte						23,61 €
Imposta erariale				kWh		€
DAL 01/03/2016 AL 31/03/2016	€/kWh	0,01250000		1893		23,66 ORD
DAL 01/04/2016 AL 30/04/2016	€/kWh	0,01250000		1257		15,71 ORD
Acconti bollette precedenti per imposte su kWh						-15,76 ORD

💡 Riepilogo luce

(A) + (B) + (C) + (D) TOTALE netto IVA	294,08 €
IVA su imponibile di euro	64,70 €
TOTALE FORNITURA DI LUCE E IMPOSTE	358,78 €
TOTALE FORNITURA DI LUCE	358,78 €



Elementi di dettaglio luce

Codice POD: IT001E04020562
Sito in: VIA ISOLA GRANDE SN 17041 ALTARE SV

(A) Spesa per la materia energia						0,02 €
Quota fissa						€
Corrispettivo Aggregazione Misure			quantità			€
DAL 01/04/2016 AL 30/04/2016	€/pdp/mese	0,00700000	1			0,01 ORD
Articolo 24 bis Del. ARG/elt 107/09 A.E.E.G.			quantità			€
DAL 01/04/2016 AL 30/04/2016	€/pdp/mese	0,01000000	1			0,01 ORD
Quota energia						€
Energia			kWh	Fasce		€
DAL 01/04/2016 AL 30/04/2016	€/kWh	0,03778000	0	F1		0,00 ORD
Perdite di rete			kWh	Fasce		€
DAL 01/04/2016 AL 30/04/2016	€/kWh	0,03778000	0	F1		0,00 ORD
Sconto Consip Power Index			kWh			€
DAL 01/04/2016 AL 30/04/2016	€/kWh	-0,00150000	0			0,00 ORD
Articolo 44 Del. 111/06 A.E.E.G.			kWh			€
DAL 01/04/2016 AL 30/04/2016	€/kWh	0,00531400	0			0,00 ORD
Perdite articolo 44 Del. 111/06 A.E.E.G.			kWh			€
DAL 01/04/2016 AL 30/04/2016	€/kWh	0,00531400	0			0,00 ORD
Articolo 44 bis Del. 111/06 A.E.E.G.			kWh			€
DAL 01/04/2016 AL 30/04/2016	€/kWh	0,00002265	0			0,00 ORD
Articolo 45 Del. 111/06 A.E.E.G.			kWh			€
DAL 01/04/2016 AL 30/04/2016	€/kWh	0,00280716	0			0,00 ORD
Perdite articolo 44 bis Del. 111/06 A.E.E.G.			kWh			€
DAL 01/04/2016 AL 30/04/2016	€/kWh	0,00002265	0			0,00 ORD
Perdite articolo 45 Del. 111/06 A.E.E.G.			kWh			€
DAL 01/04/2016 AL 30/04/2016	€/kWh	0,00280716	0			0,00 ORD
Articolo 46 Del. 111/06 A.E.E.G.			kWh			€
DAL 01/04/2016 AL 30/04/2016	€/kWh	0,00039600	0			0,00 ORD
Perdite articolo 46 Del. 111/06 A.E.E.G.			kWh			€
DAL 01/04/2016 AL 30/04/2016	€/kWh	0,00039600	0			0,00 ORD



Eni spa
mercato retail
gas & power

nr. fattura*
E166016372

data di emissione
06.05.2016

numero cliente
505 410 835 035

*(ex. art. 21 D.P.R.N.633/72 IVA e art. 1 D.M. 370 24.10.2000)

Articolo 48 Del. 111/06 A.E.E.G. DAL 01/04/2016 AL 30/04/2016	€/kWh	0,00061800	kWh	0	€	0,00	ORD
Perdite articolo 48 Del. 111/06 A.E.E.G. DAL 01/04/2016 AL 30/04/2016	€/kWh	0,00061800	kWh	0	€	0,00	ORD
Articolo 73 Del. 111/06 A.E.E.G. DAL 01/04/2016 AL 30/04/2016	€/kWh	0,00114000	kWh	0	€	0,00	ORD
Perdite articolo 73 Del. 111/06 A.E.E.G. DAL 01/04/2016 AL 30/04/2016	€/kWh	0,00114000	kWh	0	€	0,00	ORD
Articolo 25 bis Del.ARG/elt 107/09 A.E.E.G. DAL 01/04/2016 AL 30/04/2016	€/kWh	0,00000000	kWh	0	€	0,00	ORD
Perdite articolo 25 bis Del.ARG/elt 107/09 A.E.E.G. DAL 01/04/2016 AL 30/04/2016	€/kWh	0,00000000	kWh	0	€	0,00	ORD
(B) Spesa per il trasporto dell'energia elettrica e la gestione del contatore							41,80 €
Quota fissa DAL 01/04/2016 AL 30/04/2016	€/punto di prelievo/mese	15,32519000	quantità	1	€	15,33	ORD
Quota potenza DAL 01/04/2016 AL 30/04/2016	€/kW/mese	2,64729000	kW/quantità	10 / 1	€	26,47	ORD
(D) Totale imposte							0,00 €
Imposta erariale DAL 01/04/2016 AL 30/04/2016	€/kWh	0,01250000	kWh	0	€	0,00	ORD

💡 Riepilogo luce

(A) + (B) + (C) + (D) TOTALE netto IVA	41,82 €
IVA su imponibile di euro	9,20 €
TOTALE FORNITURA DI LUCE E IMPOSTE	51,02 €
TOTALE FORNITURA DI LUCE	51,02 €



Elementi di dettaglio luce

Codice POD: IT001E13558751

Sito in: VIA GIUSEPPE CESIO 76 17041 ALTARE SV

(A) Spesa per la materia energia							13,46 €
Quota fissa							€
Corrispettivo Aggregazione Misure DAL 01/03/2016 AL 30/04/2016	€/pdp/mese	0,00700000	quantità	2	€	0,01	ORD
Articolo 24 bis Del.ARG/elt 107/09 A.E.E.G. DAL 01/03/2016 AL 30/04/2016	€/pdp/mese	0,01000000	quantità	2	€	0,02	ORD
Quota energia							€
Energia DAL 01/03/2016 AL 31/03/2016	€/kWh	0,03778000	kWh	98	Fasce	F1	3,70 ORD
DAL 01/03/2016 AL 31/03/2016	€/kWh	0,03986000	79	F2	3,15	ORD	
DAL 01/03/2016 AL 31/03/2016	€/kWh	0,03156000	100	F3	3,16	ORD	
DAL 01/04/2016 AL 30/04/2016	€/kWh	0,03778000	92	F1	3,48	ORD	
DAL 01/04/2016 AL 30/04/2016	€/kWh	0,03986000	78	F2	3,11	ORD	
DAL 01/04/2016 AL 30/04/2016	€/kWh	0,03156000	99	F3	3,12	ORD	



Eni spa
mercato retail
gas & power

ref. fattura*
E166016372

data di emissione
06.05.2016

numero cliente
505 410 835 035

*(ex. art. 21 D.P.R.N.633/72 IVA e art. 1 D.M. 370 24.10.2000)

Perdite di rete		€/kWh		kWh	Fasce	€	
DAL 01/03/2016 AL 31/03/2016	€/kWh	0,03778000		10	F1	0,38	ORD
DAL 01/03/2016 AL 31/03/2016	€/kWh	0,03986000		8	F2	0,32	ORD
DAL 01/03/2016 AL 31/03/2016	€/kWh	0,03156000		10	F3	0,32	ORD
DAL 01/04/2016 AL 30/04/2016	€/kWh	0,03778000		10	F1	0,38	ORD
DAL 01/04/2016 AL 30/04/2016	€/kWh	0,03986000		8	F2	0,32	ORD
DAL 01/04/2016 AL 30/04/2016	€/kWh	0,03156000		10	F3	0,32	ORD
Sconto Consip Power Index				kWh		€	
DAL 01/03/2016 AL 31/03/2016	€/kWh	-0,00150000		277		-0,42	ORD
DAL 01/03/2016 AL 31/03/2016	€/kWh	-0,00150000		29		-0,04	ORD
DAL 01/04/2016 AL 30/04/2016	€/kWh	-0,00150000		269		-0,40	ORD
DAL 01/04/2016 AL 30/04/2016	€/kWh	-0,00150000		28		-0,04	ORD
Articolo 44 Del. 111/06 A.E.E.G.				kWh		€	
DAL 01/03/2016 AL 31/03/2016	€/kWh	0,00531400		277		1,47	ORD
DAL 01/04/2016 AL 30/04/2016	€/kWh	0,00531400		269		1,43	ORD
Perdite articolo 44 Del. 111/06 A.E.E.G.				kWh		€	
DAL 01/03/2016 AL 31/03/2016	€/kWh	0,00531400		29		0,15	ORD
DAL 01/04/2016 AL 30/04/2016	€/kWh	0,00531400		28		0,15	ORD
Articolo 44 bis Del. 111/06 A.E.E.G.				kWh		€	
DAL 01/03/2016 AL 31/03/2016	€/kWh	0,00002265		277		0,01	ORD
DAL 01/04/2016 AL 30/04/2016	€/kWh	0,00002265		269		0,01	ORD
Articolo 45 Del. 111/06 A.E.E.G.				kWh		€	
DAL 01/03/2016 AL 31/03/2016	€/kWh	0,00280716		277		0,78	ORD
DAL 01/04/2016 AL 30/04/2016	€/kWh	0,00280716		269		0,76	ORD
Perdite articolo 44 bis Del. 111/06 A.E.E.G.				kWh		€	
DAL 01/03/2016 AL 31/03/2016	€/kWh	0,00002265		29		0,00	ORD
DAL 01/04/2016 AL 30/04/2016	€/kWh	0,00002265		28		0,00	ORD
Perdite articolo 45 Del. 111/06 A.E.E.G.				kWh		€	
DAL 01/03/2016 AL 31/03/2016	€/kWh	0,00280716		29		0,08	ORD
DAL 01/04/2016 AL 30/04/2016	€/kWh	0,00280716		28		0,08	ORD
Articolo 46 Del. 111/06 A.E.E.G.				kWh		€	
DAL 01/03/2016 AL 31/03/2016	€/kWh	0,00039600		277		0,11	ORD
DAL 01/04/2016 AL 30/04/2016	€/kWh	0,00039600		269		0,11	ORD
Perdite articolo 46 Del. 111/06 A.E.E.G.				kWh		€	
DAL 01/03/2016 AL 31/03/2016	€/kWh	0,00039600		29		0,01	ORD
DAL 01/04/2016 AL 30/04/2016	€/kWh	0,00039600		28		0,01	ORD
Articolo 48 Del. 111/06 A.E.E.G.				kWh		€	
DAL 01/03/2016 AL 31/03/2016	€/kWh	0,00061800		277		0,17	ORD
DAL 01/04/2016 AL 30/04/2016	€/kWh	0,00061800		269		0,17	ORD
Perdite articolo 48 Del. 111/06 A.E.E.G.				kWh		€	
DAL 01/03/2016 AL 31/03/2016	€/kWh	0,00061800		29		0,02	ORD
DAL 01/04/2016 AL 30/04/2016	€/kWh	0,00061800		28		0,02	ORD
Articolo 73 Del. 111/06 A.E.E.G.				kWh		€	
DAL 01/03/2016 AL 31/03/2016	€/kWh	0,00114000		277		0,32	ORD
DAL 01/04/2016 AL 30/04/2016	€/kWh	0,00114000		269		0,31	ORD
Perdite articolo 73 Del. 111/06 A.E.E.G.				kWh		€	
DAL 01/03/2016 AL 31/03/2016	€/kWh	0,00114000		29		0,03	ORD
DAL 01/04/2016 AL 30/04/2016	€/kWh	0,00114000		28		0,03	ORD
Articolo 25 bis Del. ARG/elt 107/09 A.E.E.G.				kWh		€	
DAL 01/03/2016 AL 31/03/2016	€/kWh	0,00000000		277		0,00	ORD
DAL 01/04/2016 AL 30/04/2016	€/kWh	0,00000000		269		0,00	ORD
Perdite articolo 25 bis Del. ARG/elt 107/09 A.E.E.G.				kWh		€	
DAL 01/03/2016 AL 31/03/2016	€/kWh	0,00000000		29		0,00	ORD
DAL 01/04/2016 AL 30/04/2016	€/kWh	0,00000000		28		0,00	ORD
Acconti bollette precedenti per quote energia su kWh						-13,66	ORD
B Spesa per il trasporto dell'energia elettrica e la gestione del contatore						48,47	€
Quota fissa				quantità		€	
DAL 01/03/2016 AL 31/03/2016	€/punto di prelievo/mese	15,32519000		1		15,33	ORD
DAL 01/04/2016 AL 30/04/2016	€/punto di prelievo/mese	15,32519000		1		15,33	ORD



Eni spa
mercato retail
gas & power

rif. fattura
E166016372

data di emissione
06.05.2016

numero cliente
505 410 835 035

*(ex. art. 21 DPR N.633/72 IVA e art. 1 D.M. 370 24.10.2000)

Quota potenza		€/kW/mese	2,38123000	kW/quantità	3 / 1	€	7,14	ORD
DAL 01/03/2016 AL 31/03/2016		€/kW/mese	2,38123000	kW/quantità	3 / 1	€	7,14	ORD
DAL 01/04/2016 AL 30/04/2016		€/kW/mese	2,38123000	kW/quantità	3 / 1	€	7,14	ORD
Quota energia		€/kWh	0,08293200	kWh	277	€	22,97	ORD
DAL 01/03/2016 AL 31/03/2016		€/kWh <td>0,08293200</td> <td>kWh <td>277</td> <td>€ <td>22,97</td> <td>ORD</td> </td></td>	0,08293200	kWh <td>277</td> <td>€ <td>22,97</td> <td>ORD</td> </td>	277	€ <td>22,97</td> <td>ORD</td>	22,97	ORD
DAL 01/04/2016 AL 30/04/2016		€/kWh <td>0,08341200</td> <td>kWh <td>269</td> <td>€ <td>22,44</td> <td>ORD</td> </td></td>	0,08341200	kWh <td>269</td> <td>€ <td>22,44</td> <td>ORD</td> </td>	269	€ <td>22,44</td> <td>ORD</td>	22,44	ORD
accanti bollette precedenti per spesa per il trasporto dell'energia elettrica e la gestione del cont							-41,88	ORD
(D) Totale imposte							3,89 €	
Imposta erariale		€/kWh	0,01250000	kWh	277	€	3,46	ORD
DAL 01/03/2016 AL 31/03/2016		€/kWh <td>0,01250000</td> <td>kWh <td>277</td> <td>€ <td>3,46</td> <td>ORD</td> </td></td>	0,01250000	kWh <td>277</td> <td>€ <td>3,46</td> <td>ORD</td> </td>	277	€ <td>3,46</td> <td>ORD</td>	3,46	ORD
DAL 01/04/2016 AL 30/04/2016		€/kWh <td>0,01250000</td> <td>kWh <td>269</td> <td>€ <td>3,36</td> <td>ORD</td> </td></td>	0,01250000	kWh <td>269</td> <td>€ <td>3,36</td> <td>ORD</td> </td>	269	€ <td>3,36</td> <td>ORD</td>	3,36	ORD
Accanti bollette precedenti per imposte su kWh							-2,93	ORD

💡 Riepilogo luce

(A) + (B) + (C) + (D) TOTALE netto IVA	65,82 €
IVA su imponibile di euro	14,48 €
TOTALE FORNITURA DI LUCE E IMPOSTE	80,30 €
TOTALE FORNITURA DI LUCE	80,30 €



Elementi di dettaglio luce

Codice POD: IT001E04020582

Sito in: VIA ANTONIO GRAMSCI SN 17041 ALTARE SV

(A) Spesa per la materia energia					-10,38 €			
Quota fissa								
Corrispettivo Aggregazione Misure		€/pdp/mese	0,00700000	quantità	2	€	0,01	ORD
DAL 01/03/2016 AL 30/04/2016		€/pdp/mese	0,00700000	quantità	2	€	0,02	ORD
Articolo 24 bis Del. ARG/elt 107/09 A.E.E.G.		€/pdp/mese	0,01000000	quantità	2	€	0,02	ORD
DAL 01/03/2016 AL 30/04/2016		€/pdp/mese	0,01000000	quantità	2	€	0,02	ORD
Quota energia								
Energia		€/kWh	0,03778000	kWh	0	€	0,00	ORD
DAL 01/03/2016 AL 31/03/2016		€/kWh	0,03778000	kWh	0	€	0,00	ORD
DAL 01/04/2016 AL 30/04/2016		€/kWh	0,03778000	kWh	0	€	0,00	ORD
Perdite di rete		€/kWh	0,03778000	kWh	0	€	0,00	ORD
DAL 01/03/2016 AL 31/03/2016		€/kWh	0,03778000	kWh	0	€	0,00	ORD
DAL 01/04/2016 AL 30/04/2016		€/kWh	0,03778000	kWh	0	€	0,00	ORD
Sconto Consip Power Index		€/kWh	-0,00150000	kWh	0	€	0,00	ORD
DAL 01/03/2016 AL 31/03/2016		€/kWh	-0,00150000	kWh	0	€	0,00	ORD
DAL 01/04/2016 AL 30/04/2016		€/kWh	-0,00150000	kWh	0	€	0,00	ORD
Articolo 44 Del. 111/06 A.E.E.G.		€/kWh	0,00531400	kWh	0	€	0,00	ORD
DAL 01/03/2016 AL 31/03/2016		€/kWh	0,00531400	kWh	0	€	0,00	ORD
DAL 01/04/2016 AL 30/04/2016		€/kWh	0,00531400	kWh	0	€	0,00	ORD
Perdite articolo 44 Del. 111/06 A.E.E.G.		€/kWh	0,00531400	kWh	0	€	0,00	ORD
DAL 01/03/2016 AL 31/03/2016		€/kWh	0,00531400	kWh	0	€	0,00	ORD
DAL 01/04/2016 AL 30/04/2016		€/kWh	0,00531400	kWh	0	€	0,00	ORD
Articolo 44 bis Del. 111/06 A.E.E.G.		€/kWh	0,00002265	kWh	0	€	0,00	ORD
DAL 01/03/2016 AL 31/03/2016		€/kWh	0,00002265	kWh	0	€	0,00	ORD
DAL 01/04/2016 AL 30/04/2016		€/kWh	0,00002265	kWh	0	€	0,00	ORD



Eni spa
mercato retail
gas & power

id. fattura
E166016372

data di emissione
06.05.2016

numero cliente
505 410 835 035

*(ex. art. 21 D.P.R.N.633/72 IVA e art. 1 D.M. 370 24.10.2000)

Articolo 45 Del. 111/06 A.E.E.G.				kWh	€	
DAL 01/03/2016 AL 31/03/2016	€/kWh	0,00280716		0	0,00	ORD
DAL 01/04/2016 AL 30/04/2016	€/kWh	0,00280716		0	0,00	ORD
Perdite articolo 44 bis Del. 111/06 A.E.E.G.				kWh	€	
DAL 01/03/2016 AL 31/03/2016	€/kWh	0,00002265		0	0,00	ORD
DAL 01/04/2016 AL 30/04/2016	€/kWh	0,00002265		0	0,00	ORD
Perdite articolo 45 Del. 111/06 A.E.E.G.				kWh	€	
DAL 01/03/2016 AL 31/03/2016	€/kWh	0,00280716		0	0,00	ORD
DAL 01/04/2016 AL 30/04/2016	€/kWh	0,00280716		0	0,00	ORD
Articolo 46 Del. 111/06 A.E.E.G.				kWh	€	
DAL 01/03/2016 AL 31/03/2016	€/kWh	0,00039600		0	0,00	ORD
DAL 01/04/2016 AL 30/04/2016	€/kWh	0,00039600		0	0,00	ORD
Perdite articolo 46 Del. 111/06 A.E.E.G.				kWh	€	
DAL 01/03/2016 AL 31/03/2016	€/kWh	0,00039600		0	0,00	ORD
DAL 01/04/2016 AL 30/04/2016	€/kWh	0,00039600		0	0,00	ORD
Articolo 48 Del. 111/06 A.E.E.G.				kWh	€	
DAL 01/03/2016 AL 31/03/2016	€/kWh	0,00061800		0	0,00	ORD
DAL 01/04/2016 AL 30/04/2016	€/kWh	0,00061800		0	0,00	ORD
Perdite articolo 48 Del. 111/06 A.E.E.G.				kWh	€	
DAL 01/03/2016 AL 31/03/2016	€/kWh	0,00061800		0	0,00	ORD
DAL 01/04/2016 AL 30/04/2016	€/kWh	0,00061800		0	0,00	ORD
Articolo 73 Del. 111/06 A.E.E.G.				kWh	€	
DAL 01/03/2016 AL 31/03/2016	€/kWh	0,00114000		0	0,00	ORD
DAL 01/04/2016 AL 30/04/2016	€/kWh	0,00114000		0	0,00	ORD
Perdite articolo 73 Del. 111/06 A.E.E.G.				kWh	€	
DAL 01/03/2016 AL 31/03/2016	€/kWh	0,00114000		0	0,00	ORD
DAL 01/04/2016 AL 30/04/2016	€/kWh	0,00114000		0	0,00	ORD
Articolo 25 bis Del. ARG/elt 107/09 A.E.E.G.				kWh	€	
DAL 01/03/2016 AL 31/03/2016	€/kWh	0,00000000		0	0,00	ORD
DAL 01/04/2016 AL 30/04/2016	€/kWh	0,00000000		0	0,00	ORD
Perdite articolo 25 bis Del. ARG/elt 107/09 A.E.E.G.				kWh	€	
DAL 01/03/2016 AL 31/03/2016	€/kWh	0,00000000		0	0,00	ORD
DAL 01/04/2016 AL 30/04/2016	€/kWh	0,00000000		0	0,00	ORD
Acconti bollette precedenti per quote energia su kWh					-10,41	ORD
(B) Spesa per il trasporto dell'energia elettrica e la gestione del contatore						7,21 €
Quota fissa				quantità	€	
DAL 01/03/2016 AL 31/03/2016	€/punto di prelievo/mese	15,32519000		1	15,33	ORD
DAL 01/04/2016 AL 30/04/2016	€/punto di prelievo/mese	15,32519000		1	15,33	ORD
Quota potenza				kW/quantità	€	
DAL 01/03/2016 AL 31/03/2016	€/kW/mese	2,38123000		3 / 1	7,14	ORD
DAL 01/04/2016 AL 30/04/2016	€/kW/mese	2,38123000		3 / 1	7,14	ORD
acconti bollette precedenti per spesa per il trasporto dell'energia elettrica e la gestione del cont					-37,73	ORD
(D) Totale imposte						-2,30 €
Imposta erariale				kWh	€	
DAL 01/03/2016 AL 31/03/2016	€/kWh	0,01250000		0	0,00	ORD
DAL 01/04/2016 AL 30/04/2016	€/kWh	0,01250000		0	0,00	ORD
Acconti bollette precedenti per imposte su kWh					-2,30	ORD

💡 Riepilogo luce

(A) + (B) + (C) + (D) TOTALE netto IVA **-5,47 €**

IVA su imponibile di euro **-1,20 €**



Eni spa
mercato retail
gas & power

nr. fattura
E166016372

data di emissione
06.05.2016

numero cliente
505 410 835 035

*lex. art. 21 DPR.N.633/72 IVA e art. 1 D.M. 370 24.10.2000

TOTALE FORNITURA DI LUCE E IMPOSTE

-6,67 €

TOTALE FORNITURA DI LUCE

-6,67 €



Elementi di dettaglio luce

Codice POD: IT001E04020595

Sito in: VIA VIII MARZO 1 17041 ALTARE SV

A Spesa per la materia energia

1,02 €

Quota fissa

Corrispettivo Aggregazione Misure

	€/pdp/mese	quantità	€	ORD
DAL 01/04/2016 AL 30/04/2016	0,00700000	1	0,01	ORD

Articolo 24 bis Del.ARG/elt 107/09 A.E.E.G.

	€/pdp/mese	quantità	€	ORD
DAL 01/04/2016 AL 30/04/2016	0,01000000	1	0,01	ORD

Quota energia

Energia	€/kWh	kWh	Fasce	€	ORD
DAL 01/04/2016 AL 30/04/2016	0,03778000	4	F1	0,15	ORD
DAL 01/04/2016 AL 30/04/2016	0,03986000	5	F2	0,20	ORD
DAL 01/04/2016 AL 30/04/2016	0,03156000	12	F3	0,38	ORD

Perdite di rete

	€/kWh	kWh	Fasce	€	ORD
DAL 01/04/2016 AL 30/04/2016	0,03778000	0	F1	0,00	ORD
DAL 01/04/2016 AL 30/04/2016	0,03986000	1	F2	0,04	ORD
DAL 01/04/2016 AL 30/04/2016	0,03156000	1	F3	0,03	ORD

Sconto Consip Power Index

	€/kWh	kWh	€	ORD
DAL 01/04/2016 AL 30/04/2016	-0,00150000	21	-0,03	ORD
DAL 01/04/2016 AL 30/04/2016	-0,00150000	2	0,00	ORD

Articolo 44 Del. 111/06 A.E.E.G.

	€/kWh	kWh	€	ORD
DAL 01/04/2016 AL 30/04/2016	0,00531400	21	0,11	ORD

Perdite articolo 44 Del. 111/06 A.E.E.G.

	€/kWh	kWh	€	ORD
DAL 01/04/2016 AL 30/04/2016	0,00531400	2	0,01	ORD

Articolo 44 bis Del. 111/06 A.E.E.G.

	€/kWh	kWh	€	ORD
DAL 01/04/2016 AL 30/04/2016	0,00002265	21	0,00	ORD

Articolo 45 Del. 111/06 A.E.E.G.

	€/kWh	kWh	€	ORD
DAL 01/04/2016 AL 30/04/2016	0,00280716	21	0,06	ORD

Perdite articolo 44 bis Del. 111/06 A.E.E.G.

	€/kWh	kWh	€	ORD
DAL 01/04/2016 AL 30/04/2016	0,00002265	2	0,00	ORD

Perdite articolo 45 Del. 111/06 A.E.E.G.

	€/kWh	kWh	€	ORD
DAL 01/04/2016 AL 30/04/2016	0,00280716	2	0,01	ORD

Articolo 46 Del. 111/06 A.E.E.G.

	€/kWh	kWh	€	ORD
DAL 01/04/2016 AL 30/04/2016	0,00039600	21	0,01	ORD

Perdite articolo 46 Del. 111/06 A.E.E.G.

	€/kWh	kWh	€	ORD
DAL 01/04/2016 AL 30/04/2016	0,00039600	2	0,00	ORD

Articolo 48 Del. 111/06 A.E.E.G.

	€/kWh	kWh	€	ORD
DAL 01/04/2016 AL 30/04/2016	0,00061800	21	0,01	ORD

Perdite articolo 48 Del. 111/06 A.E.E.G.

	€/kWh	kWh	€	ORD
DAL 01/04/2016 AL 30/04/2016	0,00061800	2	0,00	ORD

Articolo 73 Del. 111/06 A.E.E.G.

	€/kWh	kWh	€	ORD
DAL 01/04/2016 AL 30/04/2016	0,00114000	21	0,02	ORD

Perdite articolo 73 Del. 111/06 A.E.E.G.

	€/kWh	kWh	€	ORD
DAL 01/04/2016 AL 30/04/2016	0,00114000	2	0,00	ORD

Articolo 25 bis Del.ARG/elt 107/09 A.E.E.G.

	€/kWh	kWh	€	ORD
DAL 01/04/2016 AL 30/04/2016	0,00000000	21	0,00	ORD



Eni spa
mercato retail
gas & power

nr. fattura
E166016372

data di emissione
06.05.2016

numero cliente
505 410 835 035

*(ex. art. 21 D.P.R.N.633/72 IVA e art. 1 D.M. 370 24.10.2000)

			kWh	€	
Perdite articolo 25 bis Del.ARG/elt 107/09 A.E.E.G.					
DAL 01/04/2016 AL 30/04/2016	€/kWh	0,00000000	2	0,00	ORD
(B) Spesa per il trasporto dell'energia elettrica e la gestione del contatore				7,47 €	
Quota fissa			quantità	€	
DAL 01/04/2016 AL 30/04/2016	€/punto di prelievo/mese	2,29040000	1	2,29	ORD
Quota potenza			kW/quantità	€	
DAL 01/04/2016 AL 30/04/2016	€/kW/mese	2,51426000	1,5 / 1	3,77	ORD
Quota energia			kWh	€	
DAL 01/04/2016 AL 30/04/2016	€/kWh	0,06718200	21	1,41	ORD
(D) Totale imposte				0,26 €	
Imposta erariale			kWh	€	
DAL 01/04/2016 AL 30/04/2016	€/kWh	0,01250000	21	0,26	ORD

💡 Riepilogo luce

(A) + (B) + (C) + (D) TOTALE netto IVA	8,75 €
IVA su imponibile di euro	1,93 €
TOTALE FORNITURA DI LUCE E IMPOSTE	10,68 €
TOTALE FORNITURA DI LUCE	10,68 €



Elementi di dettaglio luce

Codice POD: IT001E04159964
Sito in: VIA ROMA 4 17041 ALTARE SV

(A) Spesa per la materia energia					15,51 €	
Quota fissa						
Corrispettivo Aggregazione Misure						
DAL 01/04/2016 AL 30/04/2016	€/pdp/mese	0,00700000	quantità	1	0,01	ORD
Articolo 24 bis Del.ARG/elt 107/09 A.E.E.G.						
DAL 01/04/2016 AL 30/04/2016	€/pdp/mese	0,01000000	quantità	1	0,01	ORD
Quota energia						
Energia						
DAL 01/04/2016 AL 30/04/2016	€/kWh	0,03553000	kWh	316	11,23	ORD
Perdite di rete						
DAL 01/04/2016 AL 30/04/2016	€/kWh	0,03553000	kWh	33	1,17	ORD
Sconto Consip Power Index						
DAL 01/04/2016 AL 30/04/2016	€/kWh	-0,00150000	kWh	33	-0,05	ORD
DAL 01/04/2016 AL 30/04/2016	€/kWh	-0,00150000	kWh	316	-0,47	ORD
Articolo 44 Del. 111/06 A.E.E.G.						
DAL 01/04/2016 AL 30/04/2016	€/kWh	0,00531400	kWh	316	1,68	ORD
Perdite articolo 44 Del. 111/06 A.E.E.G.						
DAL 01/04/2016 AL 30/04/2016	€/kWh	0,00531400	kWh	33	0,18	ORD
Articolo 44 bis Del. 111/06 A.E.E.G.						
DAL 01/04/2016 AL 30/04/2016	€/kWh	0,00002265	kWh	316	0,01	ORD
Articolo 45 Del. 111/06 A.E.E.G.						
DAL 01/04/2016 AL 30/04/2016	€/kWh	0,00280716	kWh	316	0,89	ORD



Eni spa
mercato retail
gas & power

di fattura
E166016372

data di emissione
06.05.2016

numero cliente
505 410 835 035

*(ex. art. 21 D.P.R.N.633/72 IVA e art. 1 D.M. 370 24.10.2000)

Perdite articolo 44 bis Del. 111/06 A.E.E.G. DAL 01/04/2016 AL 30/04/2016	€/kWh	0,00002265	kWh 33	€ 0,00	ORD
Perdite articolo 45 Del. 111/06 A.E.E.G. DAL 01/04/2016 AL 30/04/2016	€/kWh	0,00280716	kWh 33	€ 0,09	ORD
Articolo 46 Del. 111/06 A.E.E.G. DAL 01/04/2016 AL 30/04/2016	€/kWh	0,00039600	kWh 316	€ 0,13	ORD
Perdite articolo 46 Del. 111/06 A.E.E.G. DAL 01/04/2016 AL 30/04/2016	€/kWh	0,00039600	kWh 33	€ 0,01	ORD
Articolo 48 Del. 111/06 A.E.E.G. DAL 01/04/2016 AL 30/04/2016	€/kWh	0,00061800	kWh 316	€ 0,20	ORD
Perdite articolo 48 Del. 111/06 A.E.E.G. DAL 01/04/2016 AL 30/04/2016	€/kWh	0,00061800	kWh 33	€ 0,02	ORD
Articolo 73 Del. 111/06 A.E.E.G. DAL 01/04/2016 AL 30/04/2016	€/kWh	0,00114000	kWh 316	€ 0,36	ORD
Perdite articolo 73 Del. 111/06 A.E.E.G. DAL 01/04/2016 AL 30/04/2016	€/kWh	0,00114000	kWh 33	€ 0,04	ORD
Articolo 25 bis Del.ARG/elt 107/09 A.E.E.G. DAL 01/04/2016 AL 30/04/2016	€/kWh	0,00000000	kWh 316	€ 0,00	ORD
Perdite articolo 25 bis Del.ARG/elt 107/09 A.E.E.G. DAL 01/04/2016 AL 30/04/2016	€/kWh	0,00000000	kWh 33	€ 0,00	ORD
(B) Spesa per il trasporto dell'energia elettrica e la gestione del contatore				26,03 €	
Quota fissa DAL 01/04/2016 AL 30/04/2016	€/punto di prelievo/mese	2,29040000	quantità 1	€ 2,29	ORD
Quota potenza DAL 01/04/2016 AL 30/04/2016	€/kW/mese	2,51426000	kW/quantità 1 / 1	€ 2,51	ORD
Quota energia DAL 01/04/2016 AL 30/04/2016	€/kWh	0,06718200	kWh 316	€ 21,23	ORD
(D) Totale imposte				3,95 €	
Imposta erariale DAL 01/04/2016 AL 30/04/2016	€/kWh	0,01250000	kWh 316	€ 3,95	ORD

💡 Riepilogo luce

(A) + (B) + (C) + (D) TOTALE netto IVA	45,49 €
IVA su imponibile di euro	10,01 €
TOTALE FORNITURA DI LUCE E IMPOSTE	55,50 €
TOTALE FORNITURA DI LUCE	55,50 €



Elementi di dettaglio luce

Codice POD: IT001E04020638
Sito in: PIAZZA VITTORIO VENETO SN 17041 ALTARE SV

(A) Spesa per la materia energia				0,38 €	
Quota fissa					
Corrispettivo Aggregazione Misure DAL 01/04/2016 AL 30/04/2016	€/pdp/mese	0,00700000	quantità 1	€ 0,01	ORD



Eni spa
mercato retail
gas & power

ref. fattura*
E166016372

data di emissione
06.05.2016

numero cliente
505 410 835 035

*(ex.art. 21 D.P.R.N.633/72 IVA e art. 1 D.M. 370 24.10.2000)

Articolo 24 bis Del.ARG/elt 107/09 A.E.E.G.			quantità	€	
DAL 01/04/2016 AL 30/04/2016	€/pdp/mese	0,01000000	1	0,01	ORD
Quota energia					
Energia					
DAL 01/04/2016 AL 30/04/2016	€/kWh	0,03778000	kWh	Fasce	€
DAL 01/04/2016 AL 30/04/2016	€/kWh	0,03986000	2	F1	0,08
DAL 01/04/2016 AL 30/04/2016	€/kWh	0,03156000	2	F2	0,08
			4	F3	0,13
Perdite di rete					
DAL 01/04/2016 AL 30/04/2016	€/kWh	0,03778000	kWh	Fasce	€
			0	F1	0,00
Sconto Consip Power Index					
DAL 01/04/2016 AL 30/04/2016	€/kWh	-0,00150000	kWh		€
DAL 01/04/2016 AL 30/04/2016	€/kWh	-0,00150000	8		-0,01
			1		0,00
Articolo 44 Del. 111/06 A.E.E.G.					
DAL 01/04/2016 AL 30/04/2016	€/kWh	0,00531400	kWh		€
			8		0,04
Perdite articolo 44 Del. 111/06 A.E.E.G.					
DAL 01/04/2016 AL 30/04/2016	€/kWh	0,00531400	kWh		€
			1		0,01
Articolo 44 bis Del. 111/06 A.E.E.G.					
DAL 01/04/2016 AL 30/04/2016	€/kWh	0,00002265	kWh		€
			8		0,00
Articolo 45 Del. 111/06 A.E.E.G.					
DAL 01/04/2016 AL 30/04/2016	€/kWh	0,00280716	kWh		€
			8		0,02
Perdite articolo 44 bis Del. 111/06 A.E.E.G.					
DAL 01/04/2016 AL 30/04/2016	€/kWh	0,00002265	kWh		€
			1		0,00
Perdite articolo 45 Del. 111/06 A.E.E.G.					
DAL 01/04/2016 AL 30/04/2016	€/kWh	0,00280716	kWh		€
			1		0,00
Articolo 46 Del. 111/06 A.E.E.G.					
DAL 01/04/2016 AL 30/04/2016	€/kWh	0,00039600	kWh		€
			8		0,00
Perdite articolo 46 Del. 111/06 A.E.E.G.					
DAL 01/04/2016 AL 30/04/2016	€/kWh	0,00039600	kWh		€
			1		0,00
Articolo 48 Del. 111/06 A.E.E.G.					
DAL 01/04/2016 AL 30/04/2016	€/kWh	0,00061800	kWh		€
			8		0,00
Perdite articolo 48 Del. 111/06 A.E.E.G.					
DAL 01/04/2016 AL 30/04/2016	€/kWh	0,00061800	kWh		€
			1		0,00
Articolo 73 Del. 111/06 A.E.E.G.					
DAL 01/04/2016 AL 30/04/2016	€/kWh	0,00114000	kWh		€
			8		0,01
Perdite articolo 73 Del. 111/06 A.E.E.G.					
DAL 01/04/2016 AL 30/04/2016	€/kWh	0,00114000	kWh		€
			1		0,00
Articolo 25 bis Del.ARG/elt 107/09 A.E.E.G.					
DAL 01/04/2016 AL 30/04/2016	€/kWh	0,00000000	kWh		€
			8		0,00
Perdite articolo 25 bis Del.ARG/elt 107/09 A.E.E.G.					
DAL 01/04/2016 AL 30/04/2016	€/kWh	0,00000000	kWh		€
			1		0,00
B Spesa per il trasporto dell'energia elettrica e la gestione del contatore				6,60 €	
Quota fissa					
DAL 01/04/2016 AL 30/04/2016	€/punto di prelievo/mese	2,29040000	quantità	€	
			1	2,29	ORD
Quota potenza					
DAL 01/04/2016 AL 30/04/2016	€/kW/mese	2,51426000	kW/quantità	€	
			1,5 / 1	3,77	ORD
Quota energia					
DAL 01/04/2016 AL 30/04/2016	€/kWh	0,06718200	kWh	€	
			8	0,54	ORD
D Totale imposte				0,10 €	
Imposta erariale					
DAL 01/04/2016 AL 30/04/2016	€/kWh	0,01250000	kWh	€	
			8	0,10	ORD



Eni spa
mercato retail
gas & power

nr. fattura
E166016372

data di emissione
06.05.2016

numero cliente
505 410 835 035

*(ex. art. 21 D.P.R.N.633/72 IVA e art. 1 D.M. 370 24.10.2000)

💡 Riepilogo luce

(A) + (B) + (C) + (D) TOTALE netto IVA	7,08 €
IVA su imponibile di euro	1,56 €
TOTALE FORNITURA DI LUCE E IMPOSTE	8,64 €
TOTALE FORNITURA DI LUCE	8,64 €

Scissione dei Pagamenti art.17 ter DPR 633/72 € -114,82

💡 Riepilogo bolletta

Riepilogo complessivo IVA			
Descrizione	Imponibile	Aliquota	Importo IVA
Aliquota Ordinaria 22% Con Scissione Dei Pagamenti	521,92 €	22 %	114,82 €

Totale fattura Al lordo della scissione 636,76 €

Totale da pagare per questa fattura 521,92 €

(7) L'arrotondamento IVA si genera per una mera ripartizione contabile dell'importo IVA complessivo tra le due singole forniture.

eni: una bolletta tutte le informazioni che ti servono

Fatturazione elettronica.

Il presente documento costituisce allegato della fattura elettronica con identica numerazione emessa ai sensi del Decreto Ministeriale 55/2013. La fattura elettronica è stata inoltrata in forma digitale al Codice Ufficio UFQRS4.

Scopri il servizio eni webbolletta

registrati al nostro portale e gestisci comodamente via web la tua fornitura di energia

Durc On Line

Numero Protocollo	INAIL_4267763	Data richiesta	16/07/2016	Scadenza validità	13/11/2016
-------------------	---------------	----------------	------------	-------------------	------------

Denominazione/ragione sociale	ENI SPA
Codice fiscale	00484960588
Sede legale	PIAZZALE ENRICO MATTEI, 1 00144 ROMA (RM)

Con il presente Documento si dichiara che il soggetto sopra identificato **RISULTA REGOLARE** nei confronti di

I.N.P.S.
I.N.A.I.L.
CNCE

Il Documento ha validità di 120 giorni dalla data della richiesta e si riferisce alla risultanza, alla stessa data, dell'interrogazione degli archivi dell'INPS, dell'INAIL e della CNCE per le imprese che svolgono attività dell'edilizia.

