



COMUNE DI ALTARE
Provincia di Savona
AREA ECONOMICO FINANZIARIA

DETERMINAZIONE DI LIQUIDAZIONE
N. 91 DEL 12/04/2016

Visto l'allegato A2 al D.L. 118/2014, punto 6

Visto il Vigente Regolamento comunale di Contabilità;

Visto l'art. 3, comma 4 del D.L. 118/2014;

visto l'art. 17-ter Del DPR 633/1972;

Visto l'art. 16 bis della Legge 2/2009

Richiamata la determinazione 23/2016 di cui all'impegno 467/2016 assunto al capitolo U.1.03.02.05.004/1156 art. 1 del Bilancio unico di Previsione anno 2016/2018 esercizio 2016, in corso di redazione, per fornitura energia elettrica edifici comunali anno 2016 presso ENI spa;

VISTI i seguenti documenti fiscali FATTURA E166008341 DEL 18/03/2016 DI EURO 2063,91 DI CUI PER IVA IN REGIME DI SCISSIONE DEI PAGAMENTI EURO 372,10

Si attesta

l'esigibilità dell'obbligazione assunta a seguito di verifica della regolarità della prestazione resa in corso esercizi 2016, la rispondenza al prezzo convenuto, ai termini ed alle altre condizioni pattuite ALL'atto dell' impegno, la conformità alla legge dei documenti contabili prodotti;

Pertanto

Determina

di liquidare la somma di euro 2063,91 (IVA IST. Euro 372,10) mediante le Modalità di pagamento indicate ai fini della tracciabilità dei flussi finanziari, trasmettendo il presente atto per l'emissione del relativo ordinativo di pagamento da imputarsi al capitolo di spesa U.1.03.02.05.004/1156 ART. 3 ART 1 del Bilancio di Previsione Anno 2016, in corso di redazione.

Di dare atto che l'IVA verrà trattenuta al fine del successivo versamento all'erario direttamente da parte di questa Amministrazione ai sensi art. 1 - c. 629 lettera b) Legge 190/2014 e del Decreto MEF 23/01/2015;

Di dare atto che è stato acquisito DOCUMENTO UNICO DI REGOLARITA' contributiva (DURC) secondo il dettato di cui all'art. 16 bis della Legge 2/2009 al fine di poter procedere alla liquidazione delle sopraindicate spettanze.

Altare, 12/04/2016

IL RESPONSABILE DEL SERVIZIO
Daniela FORTUNATO

VISTO di regolarità contabile di cui all'art. 151 Dlgs 267/2000 di copertura finanziaria

ESTREMI DI PAGAMENTO:

Altare

300
20/4/16

Reverse n° 342
F.TO IL RESPONSABILE DEL SERVIZIO FINANZIARIO
Daniela FORTUNATO

Liq. 91 del 12/4/16

N. 2077

FATTURA ELETTRONICA

Identificativo del trasmittente: IT00484960588 Progressivo di invio: 0000178797 Codice destinatario: UFQRS4

MITTENTE	DESTINATARIO
ENI SPA Nominativo: Partita IVA: IT00905811006 Codice fiscale: 00484960588 PIAZZALE ENRICO MATTEI 00144 ROMA (RM) IT	COMUNE DI ALTARE Partita IVA: IT00328650098 VIA ANNIBALE RESTAGNO 2 17041 ALTARE (SV) IT

Tipologia: TD01 (fattura)	Numero: E166008341	Data: 2016-03-18	Valuta: EUR	Importo: 2063.91
Bollo virtuale: SI		Importo bollo: 2.00		

Dati dell'ordine di acquisto	Identificativo ordine di acquisto: 7661374
Data ordine di acquisto: 2014-10-01 (01 Ottobre 2014)	

Codice (T - V)	Descrizione	Periodo di riferimento (Da - A)	Quantità	Prezzo unitario	Sco (%/€)	Totale	Iva (%)	Natura
1	Importo Aliquota Ordinaria 22% Con Scissione Dei Pagamenti Art 17 Ter Dpr 63372			1691.38000000		1691.38000000	22.00	
2	Importo Non Soggetto Art. 15 Dpr 633/72			0.43000000		0.43000000	0.00	N1 (esclusa ex art.15)

Aliquota IVA (%)	Arrotondamento e Spese accessorie	Totale Imponibile	Totale imposta	Natura	Normativa	Esigibilità IVA
22.00		1691.38	372.10			S (scissione dei pagamenti)
0.00		0.43	0.00	N1 (escluse ex art.15)		S (scissione dei pagamenti)
TOTALE						2063.91000000000003

Pagamento			
Cond./Mod. di pagamento	Decorrenza/termini	Beneficiario/Istituto finanziario	Altri dati
Pagamento completo (TP02) Bonifico (MP06) Importo: 1691.81	Scadenza: 2016-05-09 (09 Maggio 2016)		

Allegati			
Nome dell'allegato	Compressione	Formato	Descrizione
IT_ENI_NETA_ES160368_20160322_E166008341.pdf		PDF	

I 46/2016



eni spa
mercato retail
gas & power

nr. fattura*
E166008341

data di emissione
18.03.2016

numero cliente
505 410 838 823

*(ex art. 21 D.P.R.N.633/72 IVA e art. 1 D.M. 370 24.10.2000)



La mia fattura
luce

Periodo di riferimento
da **7 Novembre 2015**
a **18 Marzo 2016**

COMUNE DI ALTARE
VIA ANNIBALE RESTAGNO 2
17041 ALTARE SV

La mia fornitura - MERCATO LIBERO

VIA GIACOMO MATTEOTTI 48
17041 ALTARE SV

Contratto intestato a **COMUNE DI ALTARE**
VIA ANNIBALE RESTAGNO 2
17041 ALTARE SV
P.I. 00328650098

Come comunico l'autolettura?

Le ricordiamo che la comunicazione dell'autolettura può avvenire in qualsiasi momento contattando il **numero verde 800-999.800** attivo 7 giorni su 7 dalle 06:00 alle 24:00.

Le letture comunicate verranno prese in considerazione in assenza di dati effettivi del distributore e comunque sottoposte a successivo conguaglio in presenza di questi ultimi.

*Il servizio non è attivo per le forniture in media e alta tensione.

I miei pagamenti

I pagamenti delle fatture precedenti risultano regolari. Grazie.

Quanto devo pagare?

1.691,81 €

Consumo luce



9817 kWh

2.063,48 €

Altre partite

0,43 €

Totale fattura al lordo
della scissione

2.063,91 €

Scissione dei
pagamenti art
17 ter DPR 633/72

-372,10 €

Entro quando devo pagare?

Entro il **9 Maggio 2016**

Contatti

Numeri verdi e servizi sono attivi tutti i giorni, festivi inclusi, 24 ore su 24



Servizi online
enigaseluce.com



Servizio clienti
num. verde 800 900 700
Gratuito anche da cellulare



Segnalazione guasti luce
num. Verde 803.500
A cura di: Enel Distribuzione S.p.A.



Scarica l'app eni gas e luce



Google play



Corrispondenza e reclami
fax verde 800 91 99 62, Casella postale
71 - 20068 Peschiera Borromeo (MI)



eni spa
mercato retail
gas & power



n. fattura
E166008341

data di emissione
18.03.2016

numero cliente
505 410 838 823

*(ex art. 21 D.P.R.N.633/72 IVA e art. 1 D.M. 370 24.10.2000)

Consumi

Letture	Data	Fascia F1		Fascia F2		Fascia F3	
		Segnanti	kWh	Segnanti	kWh	Segnanti	kWh
Tipologia	gg.mm.aa						
ultima fatturata in prec. bollette	31.10.15	15251		26298		62788	
ultima rilevata in prec. bollette	31.10.15	15251		26298		62788	
Lettura rilevata da distributore	30.11.15	15626	375	26926	628	64215	1427
Lettura rilevata da distributore	31.12.15	15879	253	27490	564	65584	1369
Lettura rilevata da distributore	31.01.16	16193	314	28125	635	66974	1390
Lettura rilevata da distributore	29.02.16	16298	105	28587	462	68007	1033
consumo rilevato (dal 01.11.15 al 29.02.16)						8.555	
Stima eni	18.03.16	16456	158	28911	324	68787	780
consumo stimato (dal 01.03.16 al 18.03.16)*						1.262	
Totale fornitura luce						kWh 9.817	

* gli importi stimati fatturati saranno oggetto di successivo ricalcolo

Importi

spesa per la materia energia*	583,55 €
sconto offerta eni	-16,26 €
spesa per il trasporto e la gestione del contatore	1.001,56 €
altre partite	0,43 €
imposte	122,73 €

Periodo dal - al	Quantità kWh	Corrispettivi	Accisa Importo €
01.11.2015 - 30.11.2015	2430	0,01250000	30,38
01.12.2015 - 31.12.2015	2186	0,01250000	27,33
01.01.2016 - 31.01.2016	2339	0,01250000	29,24
01.02.2016 - 29.02.2016	1600	0,01250000	20,00
01.03.2016 - 18.03.2016	1262	0,01250000	15,78

iva **372,10 €**
 importo iva ALIQUOTA ORDINARIA 22% CON SCISSIONE DEI PAGAMENTI ART 17 TER DPR 633/72 su imponibile di 1.691,38€ = 372,10€
 importo iva NON SOGGETTO ART. 15 DPR 633/72 su imponibile di 0,43€ = 0,00€
 importo iva NON SOGGETTO -SCISSIONE DEI PAGAMENTI - ART. 17 TER DPR 633/72 su imponibile di -372,10€ = 0,00€
 Iva ed esigibilità immediata - Imposta di bollo, se dovuta, assolta in modo virtuale, autorizzazione intendenze di Finanza di Roma N° 56030/82 del 17-12-1982.

totale imposte e iva 494,83 €
base imponibile netto iva 1.691,81 €

Totale luce 2.063,91 €**

* Costo medio unitario della spesa per la materia energia: 0,06 €/kWh
 ** Costo medio della bolletta: 0,21 €/kWh

Attenzione: tali valori non corrispondono al costo per kWh effettivo, in quanto risentono della presenza tra gli importi a base del calcolo di quote fisse, di corrispettivi espressi in euro/cliente/mese e di corrispettivi differenziati per scaglioni di consumo, oltre che della eventuale voce relativa ai ricalcoli.

Caratteristiche

Contratto
 mercato di riferimento: MERCATO LIBERO
 denominazione del contratto: GOLD LUCE
 PUBBLICA AMMINISTRAZIONE
 codice offerta: CLGOL14
 tipologia cliente: altri usi in bassa tensione
 numero contratto: 1-9197349012
 data firma offerta: 22.05.2014

Fornitura
 data attivazione fornitura: 01.10.2014
 codice POD: IT001E04020606
 (Punto di prelievo dell'energia elettrica da usare nelle comunicazioni verso il distributore e i venditori)
 tipologia consumi: TRIORARIO
 tipologia contatore: ELETTRONICO
 tensione di fornitura: 220 V
 potenza impegnata: 6 kW
 potenza disponibile: 6,6 kW
 codice lotto: Lotto 2

Storico consumi (kWh)

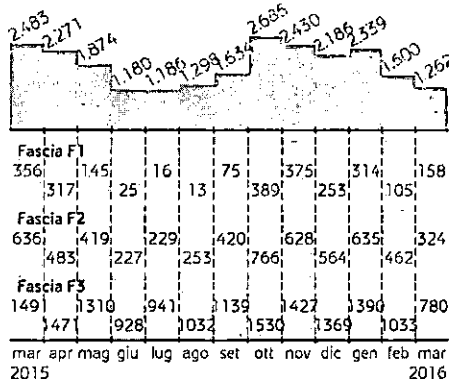

Consumo annuo

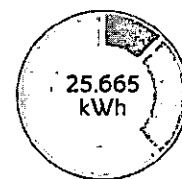

Fascia F1: 3.220 kWh
 lun-ven h08-19
Fascia F2: 6.586 kWh
 lun-ven h07-08 h19-23
 sab h07-23
Fascia F3: 15.859 kWh
 lun-sab h00-07 h23-24
 dom h00-24



eni spa
mercato retail
gas & power

rit. fattura*
E166008341

data di emissione
18.03.2016

numero cliente
505 410 838 823

*(ex. art. 21 D.P.R.N.633/72 IVA e art. 1 D.M. 370 24.10.2000)



Elementi di dettaglio luce

A Spesa per la materia energia					567,29 €
Quota fissa					€
Corrispettivo Aggregazione Misure					
DAL 01/11/2015 AL 31/12/2015	€/pdp/mese	0,00700000	quantità	2	0,01 ORD
DAL 01/01/2016 AL 29/02/2016	€/pdp/mese	0,00700000		2	0,01 ORD
DAL 01/03/2016 AL 31/03/2016	€/pdp/mese	0,00700000		1	0,01 ORD
Articolo 24 bis Del. ARG/elt 107/09 A.E.E.G.					
DAL 01/11/2015 AL 31/12/2015	€/pdp/mese	0,01000000	quantità	2	0,02 ORD
DAL 01/01/2016 AL 29/02/2016	€/pdp/mese	0,01000000		2	0,02 ORD
DAL 01/03/2016 AL 31/03/2016	€/pdp/mese	0,01000000		1	0,01 ORD
Quota energia					€
Energia					
DAL 01/11/2015 AL 30/11/2015	€/kWh	0,03021000	kWh	375	F1 11,33 ORD
DAL 01/11/2015 AL 30/11/2015	€/kWh	0,02045000		628	F2 12,84 ORD
DAL 01/11/2015 AL 30/11/2015	€/kWh	0,04748000		1427	F3 67,75 ORD
DAL 01/12/2015 AL 31/12/2015	€/kWh	0,06582000		253	F1 16,65 ORD
DAL 01/12/2015 AL 31/12/2015	€/kWh	0,06330000		564	F2 35,70 ORD
DAL 01/12/2015 AL 31/12/2015	€/kWh	0,04654000		1369	F3 63,71 ORD
DAL 01/01/2016 AL 31/01/2016	€/kWh	0,05669000		314	F1 17,80 ORD
DAL 01/01/2016 AL 31/01/2016	€/kWh	0,05130000		635	F2 32,58 ORD
DAL 01/01/2016 AL 31/01/2016	€/kWh	0,03884000		1390	F3 53,99 ORD
DAL 01/02/2016 AL 29/02/2016	€/kWh	0,05669000		105	F1 5,95 ORD
DAL 01/02/2016 AL 29/02/2016	€/kWh	0,05130000		462	F2 23,70 ORD
DAL 01/02/2016 AL 29/02/2016	€/kWh	0,03884000		1033	F3 40,12 ORD
DAL 01/03/2016 AL 18/03/2016	€/kWh	0,05669000		158	F1 8,96 ORD
DAL 01/03/2016 AL 18/03/2016	€/kWh	0,05130000		324	F2 16,62 ORD
DAL 01/03/2016 AL 18/03/2016	€/kWh	0,03884000		780	F3 30,30 ORD
Perdite di rete					
DAL 01/11/2015 AL 30/11/2015	€/kWh	0,03021000	kWh	39	F1 1,18 ORD
DAL 01/11/2015 AL 30/11/2015	€/kWh	0,02045000		65	F2 1,33 ORD
DAL 01/11/2015 AL 30/11/2015	€/kWh	0,04748000		148	F3 7,03 ORD
DAL 01/12/2015 AL 31/12/2015	€/kWh	0,06582000		26	F1 1,71 ORD
DAL 01/12/2015 AL 31/12/2015	€/kWh	0,06330000		59	F2 3,73 ORD
DAL 01/12/2015 AL 31/12/2015	€/kWh	0,04654000		142	F3 6,61 ORD
DAL 01/01/2016 AL 31/01/2016	€/kWh	0,05669000		33	F1 1,87 ORD
DAL 01/01/2016 AL 31/01/2016	€/kWh	0,05130000		66	F2 3,39 ORD
DAL 01/01/2016 AL 31/01/2016	€/kWh	0,03884000		145	F3 5,63 ORD
DAL 01/02/2016 AL 29/02/2016	€/kWh	0,05669000		11	F1 0,62 ORD
DAL 01/02/2016 AL 29/02/2016	€/kWh	0,05130000		48	F2 2,46 ORD
DAL 01/02/2016 AL 29/02/2016	€/kWh	0,03884000		107	F3 4,16 ORD
DAL 01/03/2016 AL 18/03/2016	€/kWh	0,05669000		16	F1 0,91 ORD
DAL 01/03/2016 AL 18/03/2016	€/kWh	0,05130000		34	F2 1,74 ORD
DAL 01/03/2016 AL 18/03/2016	€/kWh	0,03884000		81	F3 3,15 ORD
Sconto Consip Power Index					
DAL 01/11/2015 AL 30/11/2015	€/kWh	-0,00150000	kWh	253	-0,38 ORD
DAL 01/11/2015 AL 30/11/2015	€/kWh	-0,00150000		2430	-3,65 ORD
DAL 01/12/2015 AL 31/12/2015	€/kWh	-0,00150000		227	-0,34 ORD
DAL 01/12/2015 AL 31/12/2015	€/kWh	-0,00150000		2186	-3,28 ORD
DAL 01/01/2016 AL 31/01/2016	€/kWh	-0,00150000		243	-0,36 ORD
DAL 01/01/2016 AL 31/01/2016	€/kWh	-0,00150000		2339	-3,51 ORD
DAL 01/02/2016 AL 29/02/2016	€/kWh	-0,00150000		1600	-2,40 ORD
DAL 01/02/2016 AL 29/02/2016	€/kWh	-0,00150000		166	-0,25 ORD
DAL 01/03/2016 AL 18/03/2016	€/kWh	-0,00150000		1262	-1,89 ORD
DAL 01/03/2016 AL 18/03/2016	€/kWh	-0,00150000		131	-0,20 ORD
Articolo 44 Del. 111/06 A.E.E.G.					
DAL 01/11/2015 AL 30/11/2015	€/kWh	0,00208000	kWh	2430	5,05 ORD
DAL 01/12/2015 AL 31/12/2015	€/kWh	0,00208000		2186	4,55 ORD
DAL 01/01/2016 AL 31/01/2016	€/kWh	0,00531400		2339	12,43 ORD
DAL 01/02/2016 AL 29/02/2016	€/kWh	0,00531400		1600	8,50 ORD
DAL 01/03/2016 AL 18/03/2016	€/kWh	0,00531400		1262	6,71 ORD
Perdite articolo 44 Del. 111/06 A.E.E.G.					
DAL 01/11/2015 AL 30/11/2015	€/kWh	0,00208000	kWh	253	0,53 ORD
DAL 01/12/2015 AL 31/12/2015	€/kWh	0,00208000		227	0,47 ORD



eni spa
mercato retail
gas & power

id. fattura
E166008341

data di emissione
18.03.2016

numero cliente
505 410 838 823

*(ex art. 21 D.P.R.N.633/72 IVA e art. 1 D.M. 370 24.10.2000)

DAL 01/01/2016 AL 31/01/2016	€/kWh	0,00531400	243	1,29	ORD
DAL 01/02/2016 AL 29/02/2016	€/kWh	0,00531400	166	0,88	ORD
DAL 01/03/2016 AL 18/03/2016	€/kWh	0,00531400	131	0,70	ORD
Articolo 44 bis Del. 111/06 A.E.E.G.			kWh	€	
DAL 01/11/2015 AL 30/11/2015	€/kWh	0,00004236	2430	0,10	ORD
DAL 01/12/2015 AL 31/12/2015	€/kWh	0,00001879	2186	0,04	ORD
DAL 01/01/2016 AL 31/01/2016	€/kWh	0,00003806	2339	0,09	ORD
DAL 01/02/2016 AL 29/02/2016	€/kWh	0,00003806	1600	0,06	ORD
DAL 01/03/2016 AL 18/03/2016	€/kWh	0,00003806	1262	0,05	ORD
Articolo 45 Del. 111/06 A.E.E.G.			kWh	€	
DAL 01/11/2015 AL 30/11/2015	€/kWh	0,00305948	2430	7,43	ORD
DAL 01/12/2015 AL 31/12/2015	€/kWh	0,00305772	2186	6,68	ORD
DAL 01/01/2016 AL 31/01/2016	€/kWh	0,00280850	2339	6,57	ORD
DAL 01/02/2016 AL 29/02/2016	€/kWh	0,00280850	1600	4,49	ORD
DAL 01/03/2016 AL 18/03/2016	€/kWh	0,00280850	1262	3,54	ORD
Perdite articolo 44 bis Del. 111/06 A.E.E.G.			kWh	€	
DAL 01/11/2015 AL 30/11/2015	€/kWh	0,00004236	253	0,01	ORD
DAL 01/12/2015 AL 31/12/2015	€/kWh	0,00001879	227	0,00	ORD
DAL 01/01/2016 AL 31/01/2016	€/kWh	0,00003806	243	0,01	ORD
DAL 01/02/2016 AL 29/02/2016	€/kWh	0,00003806	166	0,01	ORD
DAL 01/03/2016 AL 18/03/2016	€/kWh	0,00003806	131	0,00	ORD
Perdite articolo 45 Del. 111/06 A.E.E.G.			kWh	€	
DAL 01/11/2015 AL 30/11/2015	€/kWh	0,00305948	253	0,77	ORD
DAL 01/12/2015 AL 31/12/2015	€/kWh	0,00305772	227	0,69	ORD
DAL 01/01/2016 AL 31/01/2016	€/kWh	0,00280850	243	0,68	ORD
DAL 01/02/2016 AL 29/02/2016	€/kWh	0,00280850	166	0,47	ORD
DAL 01/03/2016 AL 18/03/2016	€/kWh	0,00280850	131	0,37	ORD
Articolo 46 Del. 111/06 A.E.E.G.			kWh	€	
DAL 01/11/2015 AL 30/11/2015	€/kWh	0,00043900	2430	1,07	ORD
DAL 01/12/2015 AL 31/12/2015	€/kWh	0,00043900	2186	0,96	ORD
DAL 01/01/2016 AL 31/01/2016	€/kWh	0,00039600	2339	0,93	ORD
DAL 01/02/2016 AL 29/02/2016	€/kWh	0,00039600	1600	0,63	ORD
DAL 01/03/2016 AL 18/03/2016	€/kWh	0,00039600	1262	0,50	ORD
Perdite articolo 46 Del. 111/06 A.E.E.G.			kWh	€	
DAL 01/11/2015 AL 30/11/2015	€/kWh	0,00043900	253	0,11	ORD
DAL 01/12/2015 AL 31/12/2015	€/kWh	0,00043900	227	0,10	ORD
DAL 01/01/2016 AL 31/01/2016	€/kWh	0,00039600	243	0,10	ORD
DAL 01/02/2016 AL 29/02/2016	€/kWh	0,00039600	166	0,07	ORD
DAL 01/03/2016 AL 18/03/2016	€/kWh	0,00039600	131	0,05	ORD
Articolo 48 Del. 111/06 A.E.E.G.			kWh	€	
DAL 01/11/2015 AL 30/11/2015	€/kWh	0,00066900	2430	1,63	ORD
DAL 01/12/2015 AL 31/12/2015	€/kWh	0,00066900	2186	1,46	ORD
DAL 01/01/2016 AL 31/01/2016	€/kWh	0,00061800	2339	1,45	ORD
DAL 01/02/2016 AL 29/02/2016	€/kWh	0,00061800	1600	0,99	ORD
DAL 01/03/2016 AL 18/03/2016	€/kWh	0,00061800	1262	0,78	ORD
Perdite articolo 48 Del. 111/06 A.E.E.G.			kWh	€	
DAL 01/11/2015 AL 30/11/2015	€/kWh	0,00066900	253	0,17	ORD
DAL 01/12/2015 AL 31/12/2015	€/kWh	0,00066900	227	0,15	ORD
DAL 01/01/2016 AL 31/01/2016	€/kWh	0,00061800	243	0,15	ORD
DAL 01/02/2016 AL 29/02/2016	€/kWh	0,00061800	166	0,10	ORD
DAL 01/03/2016 AL 18/03/2016	€/kWh	0,00061800	131	0,08	ORD
Articolo 73 Del. 111/06 A.E.E.G.			kWh	€	
DAL 01/11/2015 AL 30/11/2015	€/kWh	0,00171800	2430	4,17	ORD
DAL 01/12/2015 AL 31/12/2015	€/kWh	0,00171800	2186	3,76	ORD
DAL 01/01/2016 AL 31/01/2016	€/kWh	0,00114000	2339	2,67	ORD
DAL 01/02/2016 AL 29/02/2016	€/kWh	0,00114000	1600	1,82	ORD
DAL 01/03/2016 AL 18/03/2016	€/kWh	0,00114000	1262	1,44	ORD
Perdite articolo 73 Del. 111/06 A.E.E.G.			kWh	€	
DAL 01/11/2015 AL 30/11/2015	€/kWh	0,00171800	253	0,43	ORD
DAL 01/12/2015 AL 31/12/2015	€/kWh	0,00171800	227	0,39	ORD
DAL 01/01/2016 AL 31/01/2016	€/kWh	0,00114000	243	0,28	ORD
DAL 01/02/2016 AL 29/02/2016	€/kWh	0,00114000	166	0,19	ORD
DAL 01/03/2016 AL 18/03/2016	€/kWh	0,00114000	131	0,15	ORD
Articolo 25 bis Del. ARG/elt 107/09 A.E.E.G.			kWh	€	
DAL 01/11/2015 AL 30/11/2015	€/kWh	0,00000000	2430	0,00	ORD
DAL 01/12/2015 AL 31/12/2015	€/kWh	0,00000000	2186	0,00	ORD
DAL 01/01/2016 AL 31/01/2016	€/kWh	0,00000000	2339	0,00	ORD
DAL 01/02/2016 AL 29/02/2016	€/kWh	0,00000000	1600	0,00	ORD
DAL 01/03/2016 AL 18/03/2016	€/kWh	0,00000000	1262	0,00	ORD



eni spa
mercato retail
gas & power

numero fattura
E166008341

data di emissione
18.03.2016

numero cliente
505 410 838 823

*(ex. art. 21 D.P.R.N.633/72 IVA e art. 1 D.M. 370 24.10.2000)

Perdite articolo 25 bis Del.ARG/elt 107/09 A.E.E.G.			kWh	€	
DAL 01/11/2015 AL 30/11/2015	€/kWh	0,00000000	253	0,00	ORD
DAL 01/12/2015 AL 31/12/2015	€/kWh	0,00000000	227	0,00	ORD
DAL 01/01/2016 AL 31/01/2016	€/kWh	0,00000000	243	0,00	ORD
DAL 01/02/2016 AL 29/02/2016	€/kWh	0,00000000	166	0,00	ORD
DAL 01/03/2016 AL 18/03/2016	€/kWh	0,00000000	131	0,00	ORD
B Spesa per il trasporto e la gestione del contatore				1.001,36 €	
Quota fissa			quantità	€	
DAL 01/11/2015 AL 31/12/2015	€/punto di prelievo/mese	15,39520000	2	30,79	ORD
DAL 01/01/2016 AL 29/02/2016	€/punto di prelievo/mese	15,32519000	2	30,65	ORD
DAL 01/03/2016 AL 18/03/2016	€/punto di prelievo/mese	15,32519000	1	15,33	ORD
Quota potenza			kW/quantità	€	
DAL 01/11/2015 AL 30/11/2015	€/kW/mese	2,84485000	6 / 1	17,07	ORD
DAL 01/12/2015 AL 31/12/2015	€/kW/mese	2,84485000	6 / 1	17,07	ORD
DAL 01/01/2016 AL 31/01/2016	€/kW/mese	2,64729000	6 / 1	15,88	ORD
DAL 01/02/2016 AL 29/02/2016	€/kW/mese	2,64729000	6 / 1	15,88	ORD
DAL 01/03/2016 AL 18/03/2016	€/kW/mese	2,64729000	6 / 1	15,88	ORD
Quota energia			kWh	€	
DAL 01/11/2015 AL 30/11/2015	€/kWh	0,08914200	2430	216,62	ORD
DAL 01/12/2015 AL 31/12/2015	€/kWh	0,08914200	2186	194,86	ORD
DAL 01/01/2016 AL 31/01/2016	€/kWh	0,08293200	2339	193,98	ORD
DAL 01/02/2016 AL 29/02/2016	€/kWh	0,08293200	1600	132,69	ORD
DAL 01/03/2016 AL 18/03/2016	€/kWh	0,08293200	1262	104,66	ORD
D Totale imposte				122,73 €	
Imposta erariale			kWh	€	
DAL 01/11/2015 AL 30/11/2015	€/kWh	0,01250000	2430	30,38	ORD
DAL 01/12/2015 AL 31/12/2015	€/kWh	0,01250000	2186	27,33	ORD
DAL 01/01/2016 AL 31/01/2016	€/kWh	0,01250000	2339	29,24	ORD
DAL 01/02/2016 AL 29/02/2016	€/kWh	0,01250000	1600	20,00	ORD
DAL 01/03/2016 AL 18/03/2016	€/kWh	0,01250000	1262	15,78	ORD

💡 Riepilogo luce

(A) + (B) + (C) + (D) TOTALE netto IVA	1.691,38 €
IVA su imponibile di euro	372,10 €
TOTALE FORNITURA DI LUCE E IMPOSTE	2.063,48 €
Altre Partite (11)	€
Int. Att. Mora Ritardato Pagam.	€ 0,43 ESE
Totale Altre partite	0,43 €

Scissione dei Pagamenti art.17 ter DPR 633/72

€ -372,10

💡 Riepilogo bolletta

Riepilogo complessivo IVA			
Descrizione	Imponibile	Aliquota	Importo IVA
Aliquota Ordinaria 22% Con Scissione Dei Pagamenti	1.691,38 €	22 %	372,10 €
Non Soggetto Art. 15 Dpr 633/72	0,43 €	n.s. %	0,00 €
Totale fattura Al lordo della scissione			2.063,91 €