



**COMUNE DI ALTARE**  
**Provincia di Savona**

**AREA ECONOMICO FINANZIARIA**

---

**DETERMINAZIONE N. 157 DEL 20/06/2019**

---

**REGISTRO GENERALE NUMERO 328 DEL 20/06/2019**

Visto l'allegato A2 al D.L. 118/2014, punto 6

Visto l'art. 184 del D.lgs. 267/2000

Visto il Vigente Regolamento comunale di Contabilità;

Visto l'art. 3, comma 4 del D.L. 118/2014;

visto l'art. 17-ter Del DPR 633/1972;

VISTO il provvedimento sindacale di nomina numero 3153/2019

Visto l'allegato alla presente determinazione in cui si indicano le fatture elettroniche liquidate con il presente atto, i relativi impegni di spesa e capitoli di imputazione del bilancio di Previsione 2019/2021 ESECUTIVO

**Si attesta**

l'esigibilità dell'obbligazione assunta a seguito di verifica della regolarità della prestazione resa in corso esercizio 2019, la rispondenza al prezzo convenuto, ai termini ed alle altre condizioni pattuite ALL'atto dell'impegno, la conformità alla legge dei documenti contabili prodotti;

Pertanto

**Determina**

di Liquidare la somma di euro **6377,59 ( al lordo di Iva ISTITUZIONALE E COMM.LE in regime di scissione dei pagamenti)** mediante le **Modalità di pagamento indicate ai fini della tracciabilità dei flussi finanziari**, trasmettendo il presente atto per l'emissione del relativo ordinativo di pagamento da imputarsi ai capitoli di spesa di cui all'allegato prospetto di liquidazione del Bilancio di Previsione Anno 2019/2021, ESECUTIVO, competenza 2019.

Di dare atto che l'IVA verrà trattenuta al fine del successivo versamento all'erario direttamente da parte di questa Amministrazione ai sensi art. 1 - c. 629 lettera b) Legge 190/2014 e del Decreto MEF 23/01/2015;

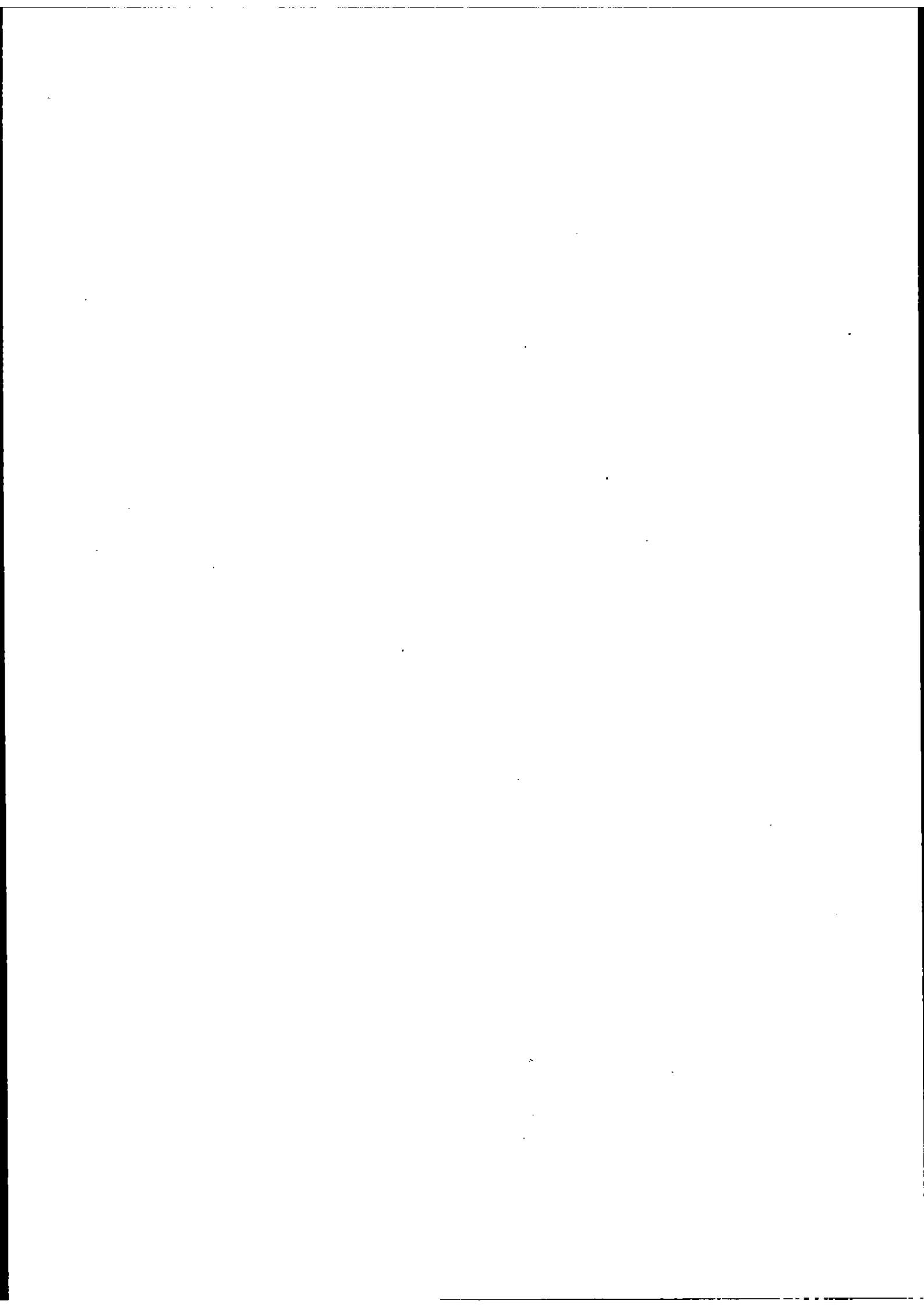

Di dare atto che è stato acquisito DOCUMENTO UNICO DI REGOLARITA' contributiva (DURC) secondo il dettato di cui all'art. 16 bis della Legge 2/2009 al fine di poter procedere alla liquidazione delle sopraindicate spettanze.

Altare, 20/06/2019

IL RESPONSABILE DEL SERVIZIO

Daniela FORTUNATO



---

### Parere di regolarità tecnica amministrativa

---

Si esprime parere di regolarità tecnica attestante la regolarità e la correttezza dell'azione amministrativa favorevole, ai sensi art. 147-bis comma 1, del vigente D.L. 267/2000.

Altare, 20/06/2019

IL RESPONSABILE DEL SERVIZIO  
Daniela FORTUNATO



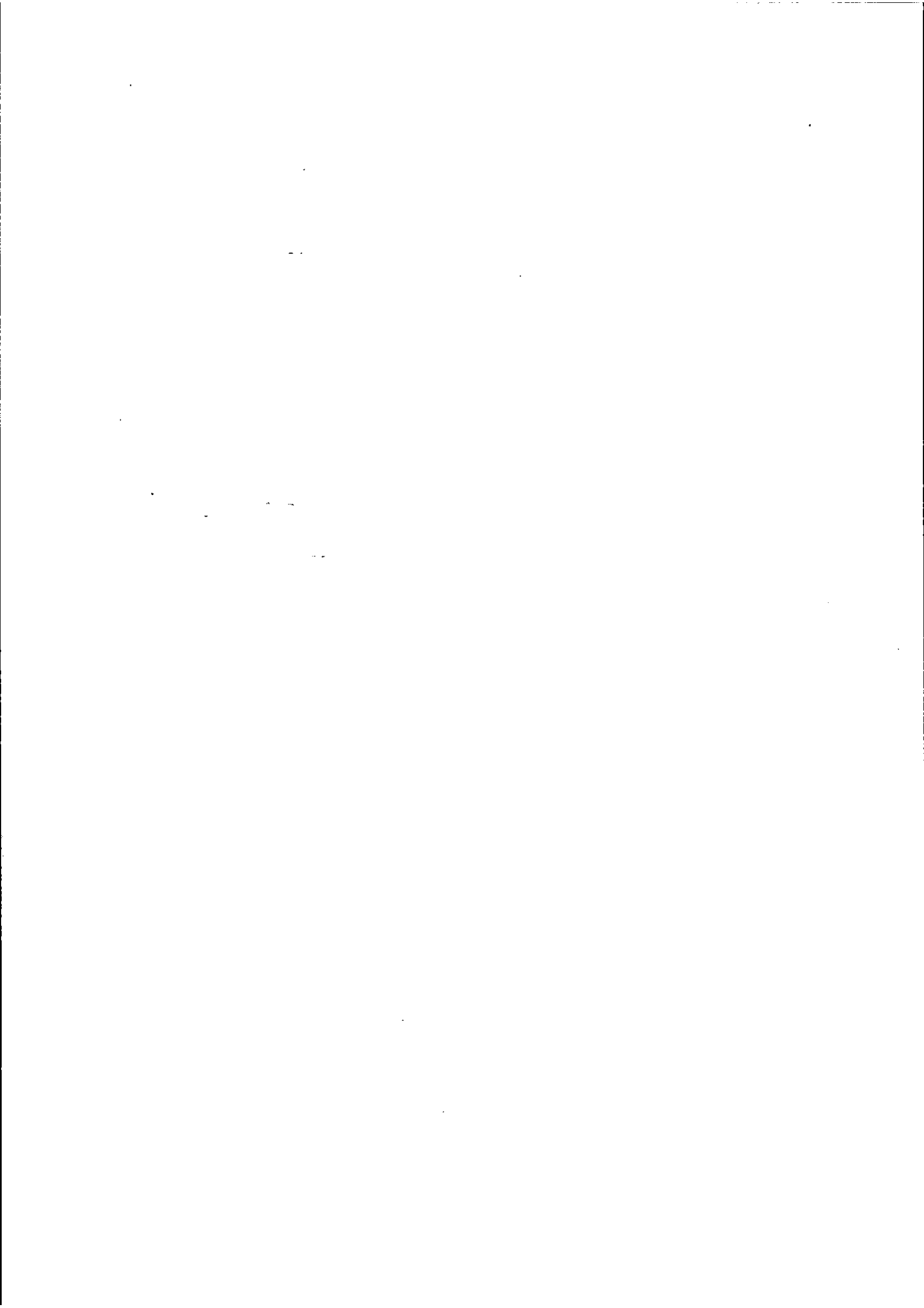



**ATTESTAZIONE DELLA COPERTURA FINANZIARIA DELLA SPESA**

Allegato alla determinazione Area Finanziaria n. 157 del 20/06/2019

Reg. Generale n. 328/2019

VISTO di regolarità contabile di cui all'art. 151 Dlgs 267/2000 di copertura finanziaria

Altare 20/06/2019

IL RESPONSABILE DEL SERVIZIO FINANZIARIO  
Daniela FORTUNATO

EMESSI IN DATA \_\_\_\_\_

MANDATO/I NUMERO/I \_\_\_\_\_

REVERSALE/I NUMERO/I \_\_\_\_\_

Certificato di pubblicazione al n. 509 /2019

La presente determinazione, al fine della pubblicità sugli atti e della trasparenza dell'azione amministrativa è stata pubblicata all'albo pretorio Comunale on-line del Comune sul sito [www.comune.altare.sv.it](http://www.comune.altare.sv.it), come previsto dall'art. 32 comma 1 della Legge 69/2009 per rimanervi affissa quindici gg consecutivi a far data dal 20/06/2019

f.to L'istruttore amministrativo

Simona Patetta

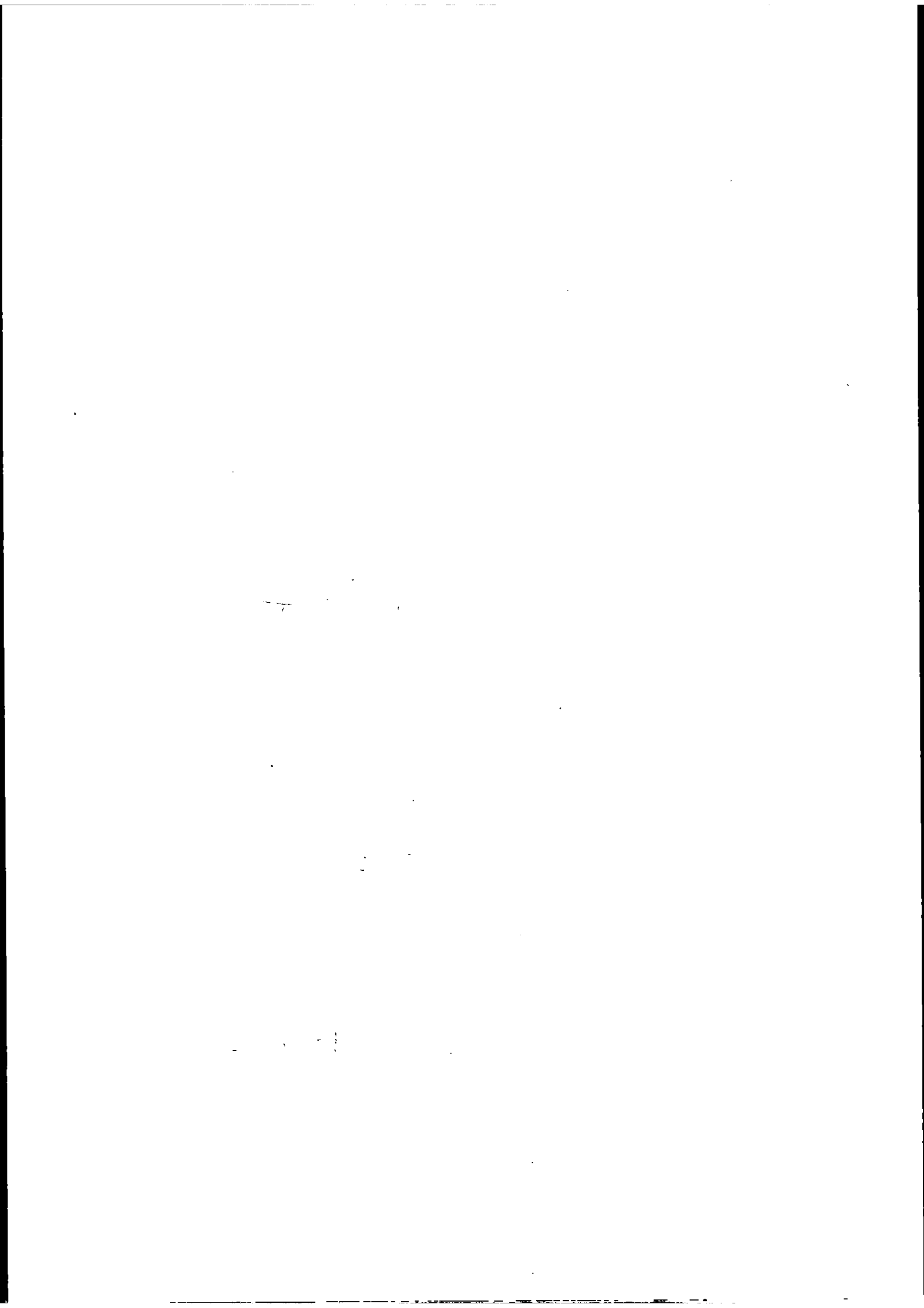

## Comune di Altare

## ALLA DETERMINA TIPO: DET. AREA AMMINISTRATIVA E FINANZIARIA N. 157 DEL 20/06/2019 ( AREA FINANZIARIA E AMMIN

CREDITORE	CAUSALE estremi della nota o fattura e descrizione	SOMMA liquidata dalla fattura	BILANCIO			DISPONIBILITA' IN TERMINI DI COMPETENZA	ESTREMI IMPEGNO dati della determina disponibilita' impegno
			Voce Codice	R C	( Imp. / s. )		
2	3	4	5	6	7	8	9
ENEL ENERGIA S.P.A. C.: 128 ROMA	Fatt. N.: 003035016980 del 06/06/2019 CIG 7500021D1C; VIA CESIO - BONGHI - MAGGIO 2019	34,89	470 / 1.156 / 3 01.05.1	C	258 / 0 2.019	14.521,42	D1 / 142 - 22/05/2018 Disp.: 7.521,42
ENEL ENERGIA S.P.A. C.: 128 ROMA	Fatt. N.: 003035016946 del 06/06/2019 CIG 7500021D1C; VIA CESIO - MAGGIO 2019 - LLESHI	51,84	470 / 1.156 / 3 01.05.1	C	258 / 0 2.019	14.486,53	D1 / 142 - 22/05/2018 Disp.: 7.486,53
ENEL ENERGIA S.P.A. C.: 128 ROMA	Fatt. N.: 003041145208 del 13/06/2019 CIG 7500021D1C; VIA RESTAGNO MAGGIO 2019	83,35	470 / 1.156 / 3 01.05.1	C	258 / 0 2.019	14.434,69	D1 / 142 - 22/05/2018 Disp.: 7.434,69
ENEL ENERGIA S.P.A. C.: 128 ROMA	Fatt. N.: 003035016979 del 06/06/2019 CIG 7500021D1C; VIA CESIO - GASTALDI - MAGGIO 2019	44,24	470 / 1.156 / 3 01.05.1	C	258 / 0 2.019	14.351,34	D1 / 142 - 22/05/2018 Disp.: 7.351,34
ENEL ENERGIA S.P.A. C.: 128 ROMA	Fatt. N.: 003035016975 del 06/06/2019 CIG 7500021D1C; LUCE SCALA ANNUNZIATA - MAGGIO 2019	29,94	470 / 1.156 / 3 01.05.1	C	258 / 0 2.019	14.307,10	D1 / 142 - 22/05/2018 Disp.: 7.307,10
ENEL ENERGIA S.P.A. C.: 128 ROMA	Fatt. N.: 003035016974 del 06/06/2019 CIG 7500021D1C; ISOLA GRANDE - MAGGIO 2019	85,91	470 / 1.156 / 3 01.05.1	C	258 / 0 2.019	14.277,16	D1 / 142 - 22/05/2018 Disp.: 7.277,16
ENEL ENERGIA S.P.A. C.: 128 ROMA	Fatt. N.: 003035016970 del 06/06/2019 CIG 7500021D1C; VIA CESIO - SAQUI - MAGGIO 2019	62,02	470 / 1.156 / 3 01.05.1	C	258 / 0 2.019	14.191,25	D1 / 142 - 22/05/2018 Disp.: 7.191,25
ENEL ENERGIA S.P.A. C.: 128 ROMA	Fatt. N.: 003035016967 del 06/06/2019 CIG 7500021D1C; VIA RESTAGNO - MAGGIO 2019	76,14	470 / 1.156 / 3 01.05.1	C	258 / 0 2.019	14.129,23	D1 / 142 - 22/05/2018 Disp.: 7.129,23
ENEL ENERGIA S.P.A. C.: 128 ROMA	Fatt. N.: 003035016957 del 06/06/2019 CIG 7500021D1C; VIA RESTAGNO - MAGGIO 2019	330,06	470 / 1.156 / 3 01.05.1	C	258 / 0 2.019	14.053,09	D1 / 142 - 22/05/2018 Disp.: 7.053,09

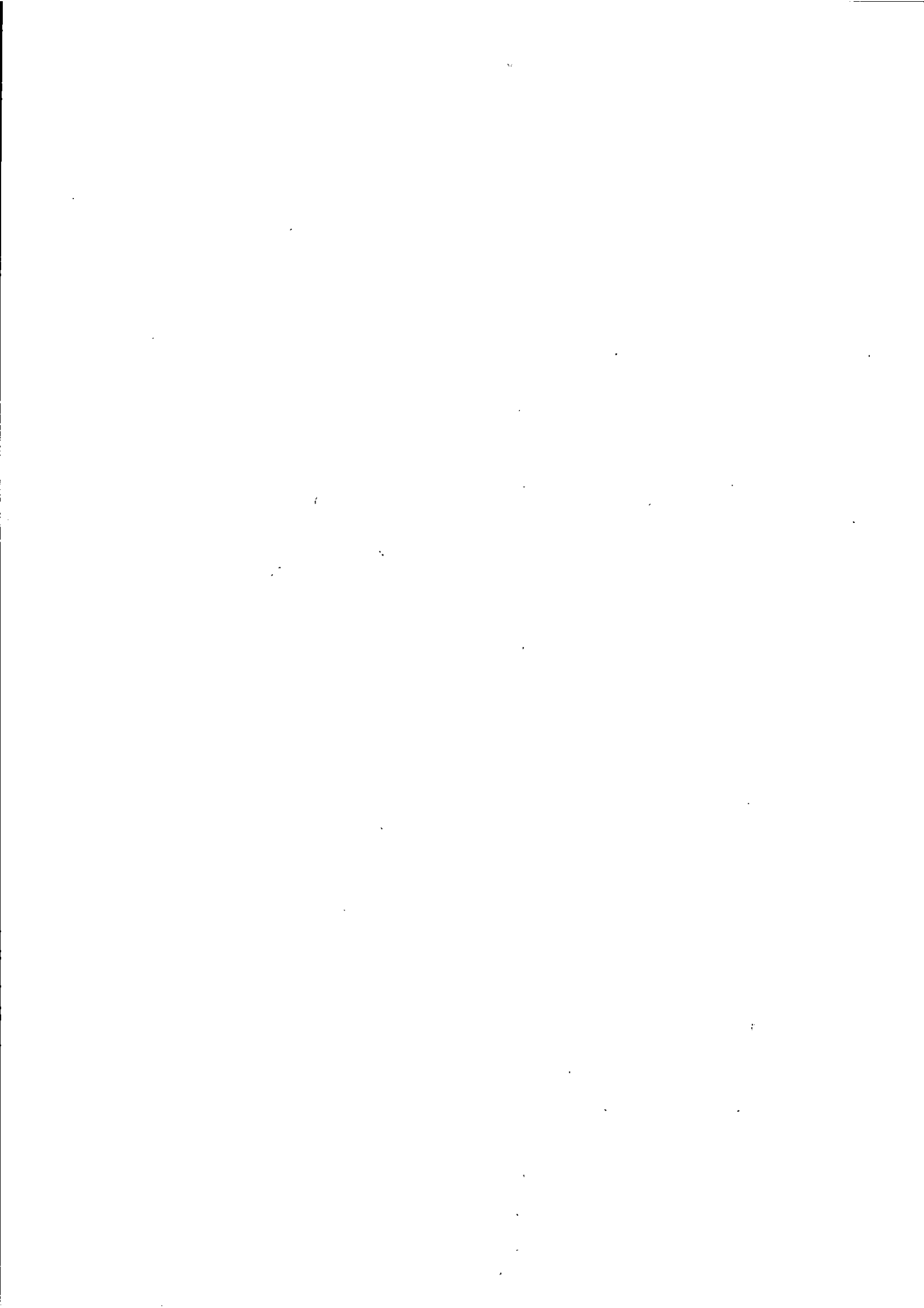



Comune di Altare

ALLA DETERMINA TIPO: DET. AREA AMMINISTRATIVA E FINANZIARIA N. 157 DEL 20/06/2019 ( AREA FINANZIARIA E AMMIN

CREDITORE 2	CAUSALE estremi della nota o fattura e descrizione 3	SOMMA liquidata dalla fattura 4	BILANCIO			DISPONIBILITA' IN TERMINI DI COMPETENZA 8	ESTREMI IMPEGNO dati della determina disponibilita' impegno 9
			Voce Codice 5	R C 6	( Imp. / s. ) 7		
ENEL ENERGIA S.P.A. C.: 128 ROMA	Fatt. N.: 003035016953 del 06/06/2019 CIG 7500021D1C; VIA CESIO LO SCIALLE - MAGGIO 2019	29,93	470 / 1.156 / 3 01.05.1	C	258 / 0 2.019	13.723,03	D1 / 142 - 22/05/2018 Disp.: 6.723,03
ENEL ENERGIA S.P.A. C.: 128 ROMA	Fatt. N.: 003035016949 del 06/06/2019 CIG 7500021D1C; P.ZZA LICHENE - MAGGIO 2019	243,66	470 / 1.156 / 3 01.05.1	C	258 / 0 2.019	13.693,10	D1 / 142 - 22/05/2018 Disp.: 6.693,10
ENEL ENERGIA S.P.A. C.: 128 ROMA	Fatt. N.: 003035016972 del 06/06/2019 CIG 7500021D1C; VIA CESIO - EX COLOMBERO - MAGGIO 2019	26,11	470 / 1.156 / 3 01.05.1	C	258 / 0 2.019	13.449,44	D1 / 142 - 22/05/2018 Disp.: 6.449,44
<b>TOTALE VOCE: 470 / 1.156 / 3</b>		<b>1.098,09</b>					
ENEL ENERGIA S.P.A. C.: 128 ROMA	Fatt. N.: 003035016976 del 06/06/2019 CIG 7500021D1C; MENSA/SCUOLE ELEMENTARI - MAGGIO 2019	201,10	1.570 / 1.367 / 2 04.02.1	C	255 / 0 2.019	3.065,39	D1 / 142 - 22/05/2018 Disp.: 625,39
<b>TOTALE VOCE: 1.570 / 1.367 / 2</b>		<b>201,10</b>					
ENEL ENERGIA S.P.A. C.: 128 ROMA	Fatt. N.: 003035016973 del 06/06/2019 CIG 7500021D1C; SCUOLE MEDIE - MAGGIO 2019	248,79	1.680 / 1.387 / 3 04.02.1	C	257 / 0 2.019	2.316,09	D1 / 142 - 22/05/2018 Disp.: 666,09
<b>TOTALE VOCE: 1.680 / 1.387 / 3</b>		<b>248,79</b>					
ENEL ENERGIA S.P.A. C.: 128 ROMA	Fatt. N.: 003035016976 del 06/06/2019 CIG 7500021D1C; MENSA/SCUOLE ELEMENTARI - MAGGIO 2019	151,70	1.900 / 1.410 / 2 04.06.1	C	256 / 0 2.019	300,52	D1 / 142 - 22/05/2018 Disp.: 300,52
ENEL ENERGIA S.P.A. C.: 128 ROMA	Fatt. N.: 003035016977 del 06/06/2019 CIG 7500021D1C; P.ZZA V.VENETO - MAGGIO 2019	16,57	1.900 / 1.410 / 2 04.06.1	R	256 / 0 2.018	85,77	D1 / 142 - 22/05/2018 Disp.: 85,77
<b>TOTALE VOCE: 1.900 / 1.410 / 2</b>		<b>168,27</b>					



Comune di Altare

ALLA DETERMINA TIPO: DET. AREA AMMINISTRATIVA E FINANZIARIA N. 157 DEL 20/06/2019 ( AREA FINANZIARIA E AMMIN

CREDITORE	CAUSALE estremi della nota o fattura e descrizione	SOMMA liquidata dalla fattura	BILANCIO			DISPONIBILITA' IN TERMINI DI COMPETENZA	ESTREMI IMPEGNO dati della determina disponibilita' impegno
			Voce Codice	R C	( Imp. / s. )		
2	3	4	5	6	7	8	9
ENEL ENERGIA S.P.A. C.: 128 ROMA	Fatt. N.: 003035016956 del 06/06/2019 CIG 7500021D1C; ILLUMINAZIONE PUBBLICA - MAGGIO 2019	51,95	2.890 / 1.937 / 1 10.05.1	C	259 / 0 2.019	36.783,78	D1 / 142 - 22/05/2018 Disp.: 11.783,78
ENEL ENERGIA S.P.A. C.: 128 ROMA	Fatt. N.: 003035016947 del 06/06/2019 CIG 7500021D1C; ILL. PUBBLICA - MAGGIO 2019	42,24	2.890 / 1.937 / 1 10.05.1	C	259 / 0 2.019	36.731,83	D1 / 142 - 22/05/2018 Disp.: 11.731,83
ENEL ENERGIA S.P.A. C.: 128 ROMA	Fatt. N.: 003035016948 del 06/06/2019 CIG 7500021D1C; ILL. PUBBLICA - MAGGIO 2019	345,98	2.890 / 1.937 / 1 10.05.1	C	259 / 0 2.019	36.689,59	D1 / 142 - 22/05/2018 Disp.: 11.689,59
ENEL ENERGIA S.P.A. C.: 128 ROMA	Fatt. N.: 003035016950 del 06/06/2019 CIG 7500021D1C; ILL. PUBBLICA - MAGGIO 2019	618,53	2.890 / 1.937 / 1 10.05.1	C	259 / 0 2.019	36.343,61	D1 / 142 - 22/05/2018 Disp.: 11.343,61
ENEL ENERGIA S.P.A. C.: 128 ROMA	Fatt. N.: 003035016951 del 06/06/2019 CIG 7500021D1C; ILL. PUBBLICA - MAGGIO 2019	271,52	2.890 / 1.937 / 1 10.05.1	C	259 / 0 2.019	35.725,08	D1 / 142 - 22/05/2018 Disp.: 10.725,08
ENEL ENERGIA S.P.A. C.: 128 ROMA	Fatt. N.: 003035016952 del 06/06/2019 CIG 7500021D1C; ILL. PUBBLICA - MAGGIO 2019	206,84	2.890 / 1.937 / 1 10.05.1	C	259 / 0 2.019	35.453,56	D1 / 142 - 22/05/2018 Disp.: 10.453,56
ENEL ENERGIA S.P.A. C.: 128 ROMA	Fatt. N.: 003035016969 del 06/06/2019 CIG 7500021D1C; ILL. PUBBLICA - MAGGIO 2019	215,05	2.890 / 1.937 / 1 10.05.1	C	259 / 0 2.019	35.246,72	D1 / 142 - 22/05/2018 Disp.: 10.246,72
ENEL ENERGIA S.P.A. C.: 128 ROMA	Fatt. N.: 003041145207 del 13/06/2019 CIG 7500021D1C; ILL. PUBBLICA MAGGIO 2019	742,89	2.890 / 1.937 / 1 10.05.1	C	259 / 0 2.019	35.031,67	D1 / 142 - 22/05/2018 Disp.: 10.031,67
ENEL ENERGIA S.P.A. C.: 128 ROMA	Fatt. N.: 003041145205 del 13/06/2019 CIG 7500021D1C; ILL. PUBBLICA MAGGIO 2019	19,34	2.890 / 1.937 / 1 10.05.1	C	259 / 0 2.019	34.288,78	D1 / 142 - 22/05/2018 Disp.: 9.288,78

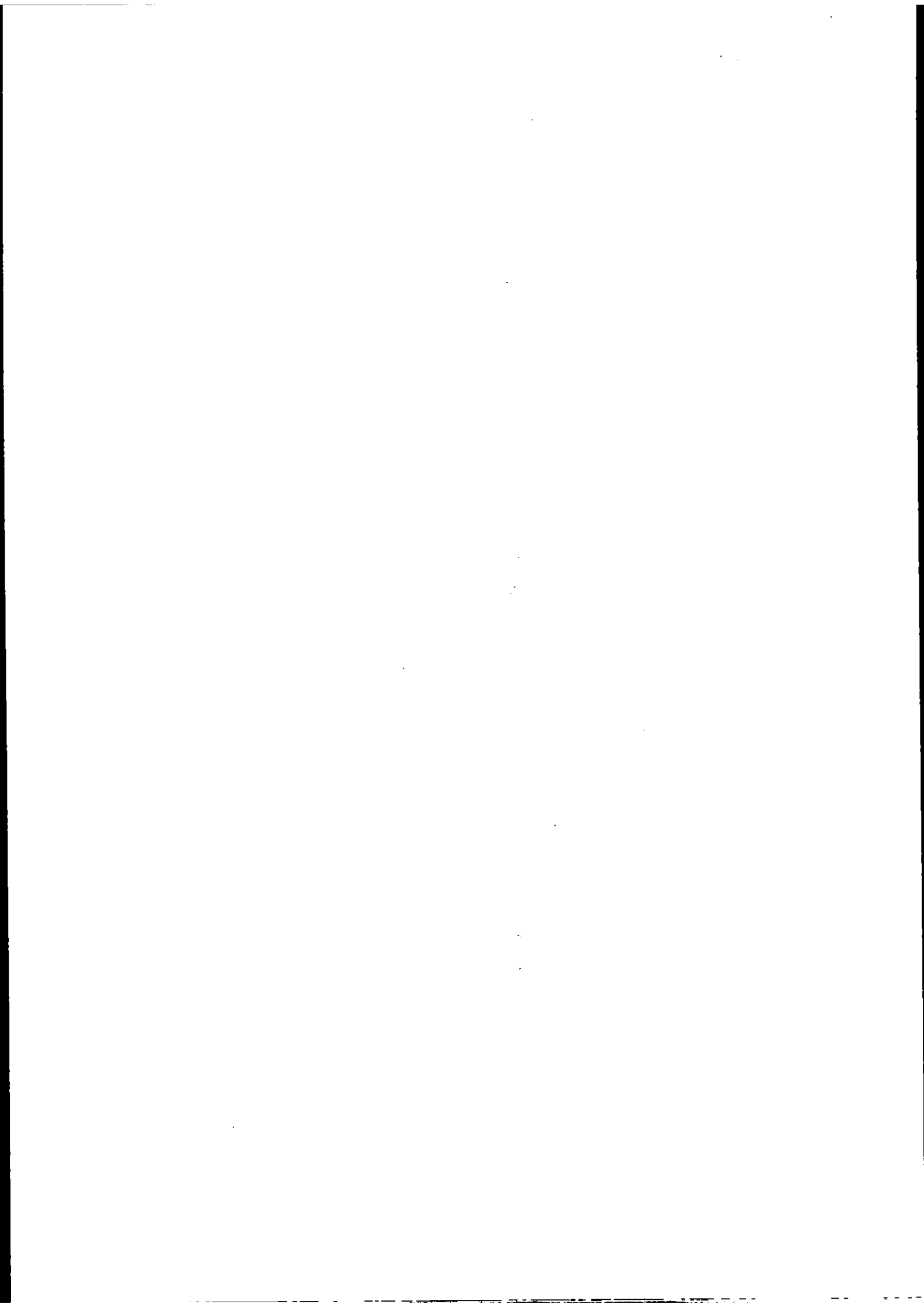

## Comune di Altare

ALLA DETERMINA TIPO: DET. AREA AMMINISTRATIVA E FINANZIARIA N. 157 DEL 20/06/2019 ( AREA FINANZIARIA E AMMIN

CREDITORE 2	CAUSALE estremi della nota o fattura e descrizione 3	SOMMA liquidata dalla fattura 4	BILANCIO			DISPONIBILITA' IN TERMINI DI COMPETENZA 8	ESTREMI IMPEGNO dati della determina disponibilita' impegno 9
			Voce Codice 5	R C 6	( Imp. / s. ) 7		
ENEL ENERGIA S.P.A. C.: 128 ROMA	Fatt. N.: 003041145204 del 13/06/2019 CIG 7500021D1C; ILL PUBBLICA MAGGIO 2019	445,54	2.890 / 1.937 / 1 10.05.1	C	259 / 0 2.019	34.269,44	D1 / 142 - 22/05/2018 Disp.: 9.269,44
ENEL ENERGIA S.P.A. C.: 128 ROMA	Fatt. N.: 003041145203 del 13/06/2019 CIG 7500021D1C; ILL PUBBLICA MAGGIO 2019	22,36	2.890 / 1.937 / 1 10.05.1	C	259 / 0 2.019	33.823,90	D1 / 142 - 22/05/2018 Disp.: 8.823,90
ENEL ENERGIA S.P.A. C.: 128 ROMA	Fatt. N.: 003041145202 del 13/06/2019 CIG 7500021D1C; ILL PUBBLICA MAGGIO 2019	7,58	2.890 / 1.937 / 1 10.05.1	C	259 / 0 2.019	33.801,54	D1 / 142 - 22/05/2018 Disp.: 8.801,54
ENEL ENERGIA S.P.A. C.: 128 ROMA	Fatt. N.: 003041145201 del 13/06/2019 CIG 7500021D1C; ILL PUBBLICA MAGGIO 2019	102,91	2.890 / 1.937 / 1 10.05.1	C	259 / 0 2.019	33.793,96	D1 / 142 - 22/05/2018 Disp.: 8.793,96
ENEL ENERGIA S.P.A. C.: 128 ROMA	Fatt. N.: 003041145200 del 13/06/2019 CIG 7500021D1C; ILL PUBBLICA MAGGIO 2019	83,35	2.890 / 1.937 / 1 10.05.1	C	259 / 0 2.019	33.691,05	D1 / 142 - 22/05/2018 Disp.: 8.691,05
ENEL ENERGIA S.P.A. C.: 128 ROMA	Fatt. N.: 003041145199 del 13/06/2019 CIG 7500021D1C; ILL PUBBLICA MAGGIO 2019	118,16	2.890 / 1.937 / 1 10.05.1	C	259 / 0 2.019	33.607,70	D1 / 142 - 22/05/2018 Disp.: 8.607,70
ENEL ENERGIA S.P.A. C.: 128 ROMA	Fatt. N.: 003041030175 del 12/06/2019 CIG 7500021D1C; ILL. PUBB - MAGGIO 2019	183,96	2.890 / 1.937 / 1 10.05.1	C	259 / 0 2.019	33.489,54	D1 / 142 - 22/05/2018 Disp.: 8.489,54
ENEL ENERGIA S.P.A. C.: 128 ROMA	Fatt. N.: 003035016954 del 06/06/2019 CIG 7500021D1C; ILLUMINAZIONE PUBBLICA - MAGGIO 2019	121,11	2.890 / 1.937 / 1 10.05.1	C	259 / 0 2.019	33.305,58	D1 / 142 - 22/05/2018 Disp.: 8.305,58
ENEL ENERGIA S.P.A. C.: 128 ROMA	Fatt. N.: 003035016971 del 06/06/2019 CIG 7500021D1C; ILL. PUBB. - MAGGIO 2019	113,72	2.890 / 1.937 / 1 10.05.1	C	259 / 0 2.019	33.184,47	D1 / 142 - 22/05/2018 Disp.: 8.184,47



Comune di Altare

ALLA DETERMINA TIPO: DET. AREA AMMINISTRATIVA E FINANZIARIA N. 157 DEL 20/06/2019 ( AREA FINANZIARIA E AMMIN

CREDITORE 2	CAUSALE estremi della nota o fattura e descrizione 3	SOMMA liquidata dalla fattura 4	BILANCIO			DISPONIBILITA' IN TERMINI DI COMPETENZA 8	ESTREMI IMPEGNO dati della determina disponibilita' impegno 9
			Voce Codice 5	R C 6	( Imp. / s. ) 7		
ENEL ENERGIA S.P.A. C.: 128 ROMA	Fatt. N.: 003035016955 del 06/06/2019 CIG 7500021D1C; ILLUMINAZIONE PUBBLICA - MAGGIO 2019	22,28	2.890 / 1.937 / 1 10.05.1	C	259 / 0 2.019	33.070,75	D1 / 142 - 22/05/2018 Disp.: 8.070,75
ENEL ENERGIA S.P.A. C.: 128 ROMA	Fatt. N.: 003035016968 del 06/06/2019 CIG 7500021D1C; ILL.PUBBLICA - MAGGIO 2019	116,03	2.890 / 1.937 / 1 10.05.1	C	259 / 0 2.019	33.048,47	D1 / 142 - 22/05/2018 Disp.: 8.048,47
ENEL ENERGIA S.P.A. C.: 128 ROMA	Fatt. N.: 003035016966 del 06/06/2019 CIG 7500021D1C; IIPP - MAGGIO 2019	85,07	2.890 / 1.937 / 1 10.05.1	C	259 / 0 2.019	32.932,44	D1 / 142 - 22/05/2018 Disp.: 7.932,44
ENEL ENERGIA S.P.A. C.: 128 ROMA	Fatt. N.: 003035016964 del 06/06/2019 CIG 7500021D1C; IIPP - MAGGIO 2019	153,55	2.890 / 1.937 / 1 10.05.1	C	259 / 0 2.019	32.847,37	D1 / 142 - 22/05/2018 Disp.: 7.847,37
ENEL-ENERGIA S.P.A. C.: 128 ROMA	Fatt. N.: 003035016963 del 06/06/2019 CIG 7500021D1C; IIPP - MAGGIO 2019	46,01	2.890 / 1.937 / 1 10.05.1	C	259 / 0 2.019	32.693,82	D1 / 142 - 22/05/2018 Disp.: 7.693,82
ENEL ENERGIA S.P.A. C.: 128 ROMA	Fatt. N.: 003035016962 del 06/06/2019 CIG 7500021D1C; IIPP - MAGGIO 2019	29,87	2.890 / 1.937 / 1 10.05.1	C	259 / 0 2.019	32.647,81	D1 / 142 - 22/05/2018 Disp.: 7.647,81
ENEL ENERGIA S.P.A. C.: 128 ROMA	Fatt. N.: 003035016961 del 06/06/2019 CIG 7500021D1C; IIPP - MAGGIO 2019	79,56	2.890 / 1.937 / 1 10.05.1	C	259 / 0 2.019	32.617,94	D1 / 142 - 22/05/2018 Disp.: 7.617,94
ENEL ENERGIA S.P.A. C.: 128 ROMA	Fatt. N.: 003035016960 del 06/06/2019 CIG 7500021D1C; IIPP - MAGGIO 2019	250,94	2.890 / 1.937 / 1 10.05.1	C	259 / 0 2.019	32.538,38	D1 / 142 - 22/05/2018 Disp.: 7.538,38
ENEL ENERGIA S.P.A. C.: 128 ROMA	Fatt. N.: 003035016959 del 06/06/2019 CIG 7500021D1C; IIPP - MAGGIO 2019	74,64	2.890 / 1.937 / 1 10.05.1	C	259 / 0 2.019	32.287,44	D1 / 142 - 22/05/2018 Disp.: 7.287,44

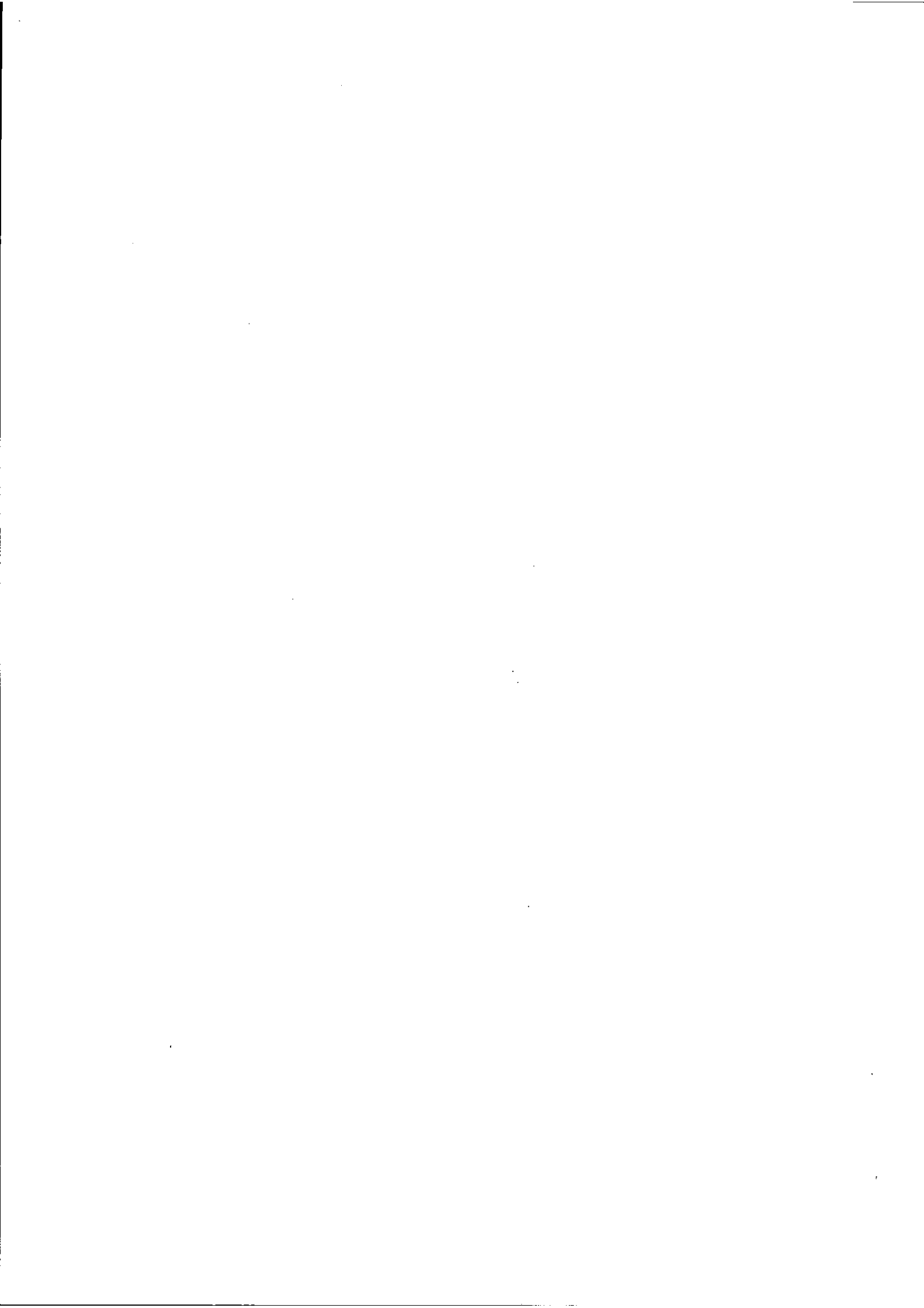



Comune di Altare

ALLA DETERMINA TIPO: DET. AREA AMMINISTRATIVA E FINANZIARIA N. 157 DEL 20/06/2019 ( AREA FINANZIARIA E AMMIN

CREDITORE 2	CAUSALE estremi della nota o fattura e descrizione 3	SOMMA liquidata dalla fattura 4	BILANCIO			DISPONIBILITA' IN TERMINI DI COMPETENZA 8	ESTREMI IMPEGNO dati della determina disponibilita' impegno 9
			Voce Codice 5	R C 6	( Imp. / s. ) 7		
ENEL ENERGIA S.P.A. C.: 128 ROMA	Fatt. N.: 003041145209 del 13/06/2019 CIG 7500021D1C; OLL.PUBBLICA MAGGIO 2019	7,58	2.890 / 1.937 / 1 10.05.1	C	259 / 0 2.019	32.212,80	D1 / 142 - 22/05/2018 Disp.: 7.212,80
ENEL ENERGIA S.P.A. C.: 128 ROMA	Fatt. N.: 003035016978 del 06/06/2019 CIG 7500021D1C; ILL. PUBBLICA - MAGGIO 2019	82,78	2.890 / 1.937 / 1 10.05.1	C	259 / 0 2.019	32.205,22	D1 / 142 - 22/05/2018 Disp.: 7.205,22
<b>TOTALE VOCE: 2.890 / 1.937 / 1</b>		<b>4.661,34</b>					
<b>TOTALE GENERALE :</b>		<b>6.377,59</b>					



quota 11a commerciale

MENSA / ELEM.

703RF

**FATTURA ELETTRONICA**

Identificativo del trasmittente: IT02714390362 Progressivo di invio: 3035016976 Formato Trasmissione: FPA12 (Verso Pubbliche Amministrazioni) Codice destinatario: UFQRS4

MITTENTE	DESTINATARIO
<b>Enel Energia SpA</b> Nominativo: Partita IVA: IT06655971007 Codice fiscale: 06655971007 Regime fiscale: RF01 (ordinario) Viale Regina Margherita 125 00198 ROMA (RM) IT  <b>DATI DI ISCRIZIONE NEL REGISTRO DELLE IMPRESE</b> Provincia Ufficio: RM Numero di iscrizione: 1150724 Capitale sociale: 302039.00 Numero soci: SU (socio unico) Stato di liquidazione: LN (non in liquidazione)	<b>COMUNE DI ALTARE</b> Partita IVA: IT00328650098 Codice Fiscale: 00328650098 PIAZZA 1 MAGGIO 17041 ALTARE (SV) IT

Tipologia: TD01 (fattura)	Numero: <b>003035016976</b>	Data: <b>06-06-2019</b>	Valuta : EUR	Importo: <b>352.80</b>
------------------------------	--------------------------------	----------------------------	-----------------	---------------------------

Dati del contratto	Identificativo contratto: 7500021D1C Codice Identificativo Gara (CIG): 7500021D1C
--------------------	--

Codice (T - V)	Descrizione	Periodo di riferimento (Da - A)	Quantità	Prezzo unitario	Scò (%/€)	Totale	Iva (%)	Natura
1	SPESA PER L ENERGIA - Energia fascia F1 - Energia fascia F1 (IT001E04020621)			47.21		47.21	10.00	
2	SPESA PER L ENERGIA - Energia fascia F1 - Perdite di rete fascia F1 (IT001E04020621)			4.90		4.90	10.00	
3	SPESA PER L ENERGIA - Energia fascia F2 - Energia fascia F2 (IT001E04020621)			16.91		16.91	10.00	
4	SPESA PER L ENERGIA - Energia fascia F2 - Perdite di rete fascia F2 (IT001E04020621)			1.75		1.75	10.00	
5	SPESA PER L ENERGIA - Energia fascia F3 - Energia fascia F3 (IT001E04020621)			21.29		21.29	10.00	
6	SPESA PER L ENERGIA - Energia fascia F3 - Perdite di rete fascia F3 (IT001E04020621)			2.20		2.20	10.00	
7	SPESA PER L ENERGIA - Altri importi materia energia - Quota energia - Dispacciamento (IT001E04020621)			19.44		19.44	10.00	
8	SPESA PER IL TRASPORTO DELL ENERGIA ELETTRICA E LA GESTIONE DEL CONTATORE - Quota fissa - Quota fissa (IT001E04020621)			2.05		2.05	10.00	
9	SPESA PER IL TRASPORTO DELL ENERGIA ELETTRICA E LA GESTIONE DEL CONTATORE - Quota potenza - Quota potenza (IT001E04020621)			36.70		36.70	10.00	
10	SPESA PER IL TRASPORTO DELL ENERGIA ELETTRICA E LA GESTIONE DEL CONTATORE - Quota energia - Energia attiva (IT001E04020621)			12.65		12.65	10.00	
11	SPESA PER IL TRASPORTO DELL ENERGIA ELETTRICA E LA GESTIONE DEL CONTATORE - Quota energia - Energia Reattiva entro il 75% (IT001E04020621)			0.89		0.89	10.00	
12	SPESA PER IL TRASPORTO DELL ENERGIA ELETTRICA E LA GESTIONE DEL CONTATORE - Componenti relative ai meccanismi perequativi - Quota fissa (IT001E04020621)			0.04		0.04	10.00	
13	SPESA PER IL TRASPORTO DELL ENERGIA ELETTRICA E LA GESTIONE DEL CONTATORE - Componenti relative ai meccanismi perequativi - Energia attiva (IT001E04020621)			1.19		1.19	10.00	
14	SPESA ONERI DI SISTEMA - Oneri generali relativi al sostegno delle energie rinnovabili ed alla cogenerazione (Asos) - Quota fissa - Quota fissa (IT001E04020621)			1.37		1.37	10.00	
15	SPESA ONERI DI SISTEMA - Oneri generali relativi al sostegno delle energie rinnovabili ed alla cogenerazione (Asos) - Quota energia - Energia attiva (IT001E04020621)			75.64		75.64	10.00	
16	SPESA ONERI DI SISTEMA - Oneri generali relativi al sostegno delle energie rinnovabili ed alla cogenerazione (Asos) - Quota potenza - Quota potenza (IT001E04020621)			24.11		24.11	10.00	
17	SPESA ONERI DI SISTEMA - Rimanenti oneri generali (Arim) - Quota fissa - Quota fissa (IT001E04020621)			1.28		1.28	10.00	
18	SPESA ONERI DI SISTEMA - Rimanenti oneri generali (Arim) - Quota energia - Energia attiva (IT001E04020621)			8.48		8.48	10.00	
19	SPESA ONERI DI SISTEMA - Rimanenti oneri generali (Arim) - Quota potenza - Quota potenza (IT001E04020621)			22.49		22.49	10.00	
20	IMPOSTE E IVA - Accisa sull energia elettrica - Accisa sull energia elettrica (entro 200000) (IT001E04020621)			20.14		20.14	10.00	

Aliquota IVA (%)	Arrotondamento e Spese accessorie	Totale imponibile	Totale imposta	Natura	Normativa	Esigibilità IVA
10.00		320.73	32.07			S (scissione dei pagamenti)
<b>TOTALE</b>						<b>352.80</b>

Pagamento

D. 157 del 20/01/2019 art. 328

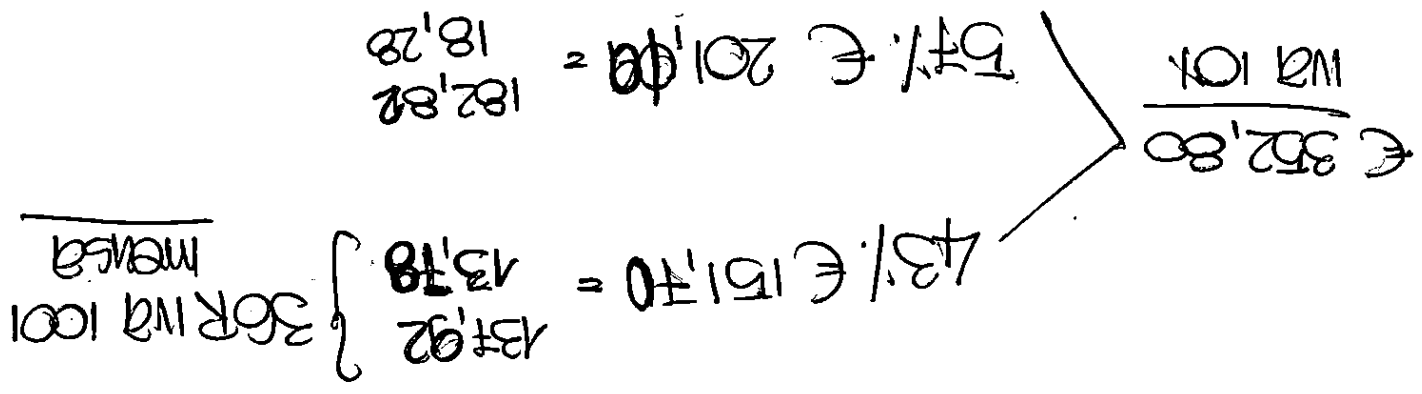

SOCIE MEDIE

FOORF

**FATTURA ELETTRONICA**

Identificativo del trasmittente: IT02714390362 Progressivo di invio: 3035016973 Formato Trasmissione: FPA12 (Verso Pubbliche Amministrazioni) Codice destinatario: UFQRS4

MITTENTE	DESTINATARIO
<p><b>Enel Energia SpA</b>                      Nominativo:                      Partita IVA: IT06655971007                      Codice fiscale: 06655971007                      Regime fiscale: RF01 (ordinario)                      Viale Regina Margherita 125 00198 ROMA (RM)                      IT</p> <p><b>DATI DI ISCRIZIONE NEL REGISTRO DELLE IMPRESE</b>                      Provincia Ufficio: RM Numero di iscrizione: 1150724 Capitale sociale:                      302039.00 Numero soci: SU (socio unico) Stato di liquidazione: LN (non in liquidazione)</p>	<p><b>COMUNE DI ALTARE</b>                      Partita IVA: IT00328650098                      Codice Fiscale: 00328650098                      PIAZZA 1 MAGGIO                      17041 ALTARE (SV)                      IT</p>

Tipologia: TD01 (fattura)	Numero: <b>003035016973</b>	Data: <b>06-06-2019</b>	Valuta : EUR	Importo: <b>248.79</b>
------------------------------	--------------------------------	----------------------------	-----------------	---------------------------

Dati del contratto	Identificativo contratto: 7500021D1C Codice Identificativo Gara (CIG): 7500021D1C
--------------------	--

Codice (T - V)	Descrizione	Periodo di riferimento (Da - A)	Quantità	Prezzo unitario	Sc (%/€)	Totale	Iva (%)	Natura
1	SPESA PER L ENERGIA - Energia fascia F1 - Energia fascia F1 (IT001E04020627)			17.84		17.84	10.00	
2	SPESA PER L ENERGIA - Energia fascia F1 - Perdite di rete fascia F1 (IT001E04020627)			1.83		1.83	10.00	
3	SPESA PER L ENERGIA - Energia fascia F2 - Energia fascia F2 (IT001E04020627)			12.07		12.07	10.00	
4	SPESA PER L ENERGIA - Energia fascia F2 - Perdite di rete fascia F2 (IT001E04020627)			1.24		1.24	10.00	
5	SPESA PER L ENERGIA - Energia fascia F3 - Energia fascia F3 (IT001E04020627)			16.39		16.39	10.00	
6	SPESA PER L ENERGIA - Energia fascia F3 - Perdite di rete fascia F3 (IT001E04020627)			1.71		1.71	10.00	
7	SPESA PER L ENERGIA - Altri importi materia energia - Quota energia - Dispacciamento (IT001E04020627)			10.62		10.62	10.00	
8	SPESA PER IL TRASPORTO DELL ENERGIA ELETTRICA E LA GESTIONE DEL CONTATORE - Quota fissa - Quota fissa (IT001E04020627)			2.09		2.09	10.00	
9	SPESA PER IL TRASPORTO DELL ENERGIA ELETTRICA E LA GESTIONE DEL CONTATORE - Quota potenza - Quota potenza (IT001E04020627)			39.70		39.70	10.00	
10	SPESA PER IL TRASPORTO DELL ENERGIA ELETTRICA E LA GESTIONE DEL CONTATORE - Quota energia - Energia attiva (IT001E04020627)			6.93		6.93	10.00	
11	SPESA PER IL TRASPORTO DELL ENERGIA ELETTRICA E LA GESTIONE DEL CONTATORE - Componenti relative ai meccanismi perequativi - Quota fissa (IT001E04020627)			0.04		0.04	10.00	
12	SPESA PER IL TRASPORTO DELL ENERGIA ELETTRICA E LA GESTIONE DEL CONTATORE - Componenti relative ai meccanismi perequativi - Energia attiva (IT001E04020627)			0.65		0.65	10.00	
13	SPESA ONERI DI SISTEMA - Oneri generali relativi al sostegno delle energie rinnovabili ed alla cogenerazione (Asos) - Quota fissa - Quota fissa (IT001E04020627)			1.50		1.50	10.00	
14	SPESA ONERI DI SISTEMA - Oneri generali relativi al sostegno delle energie rinnovabili ed alla cogenerazione (Asos) - Quota energia - Energia attiva (IT001E04020627)			44.29		44.29	10.00	
15	SPESA ONERI DI SISTEMA - Oneri generali relativi al sostegno delle energie rinnovabili ed alla cogenerazione (Asos) - Quota potenza - Quota potenza (IT001E04020627)			27.99		27.99	10.00	
16	SPESA ONERI DI SISTEMA - Rimanenti oneri generali (Arim) - Quota fissa - Quota fissa (IT001E04020627)			1.31		1.31	10.00	
17	SPESA ONERI DI SISTEMA - Rimanenti oneri generali (Arim) - Quota energia - Energia attiva (IT001E04020627)			4.64		4.64	10.00	
18	SPESA ONERI DI SISTEMA - Rimanenti oneri generali (Arim) - Quota potenza - Quota potenza (IT001E04020627)			24.33		24.33	10.00	
19	IMPOSTE E IVA - Accisa sull energia elettrica - Accisa sull energia elettrica (entro 200000) (IT001E04020627)			11.00		11.00	10.00	

Alliquota IVA (%)	Arrotondamento e Spese accessorie	Totale imponibile	Totale imposta	Natura	Normativa	Esigibilità IVA
10.00		226.17	22.62			S (scissione dei pagamenti)
<b>TOTALE</b>						<b>248.79</b>

Cond./Mod. di pagamento	Decorrenza/termini	Pagamento	Beneficiario/Istituto finanziario	Altri dati
Pagamento completo (TP02) Bonifico (MP05) Importo: 226.17	Scadenza: 11-07-2019		Codice IBAN: IT81W0503401647000000071746	

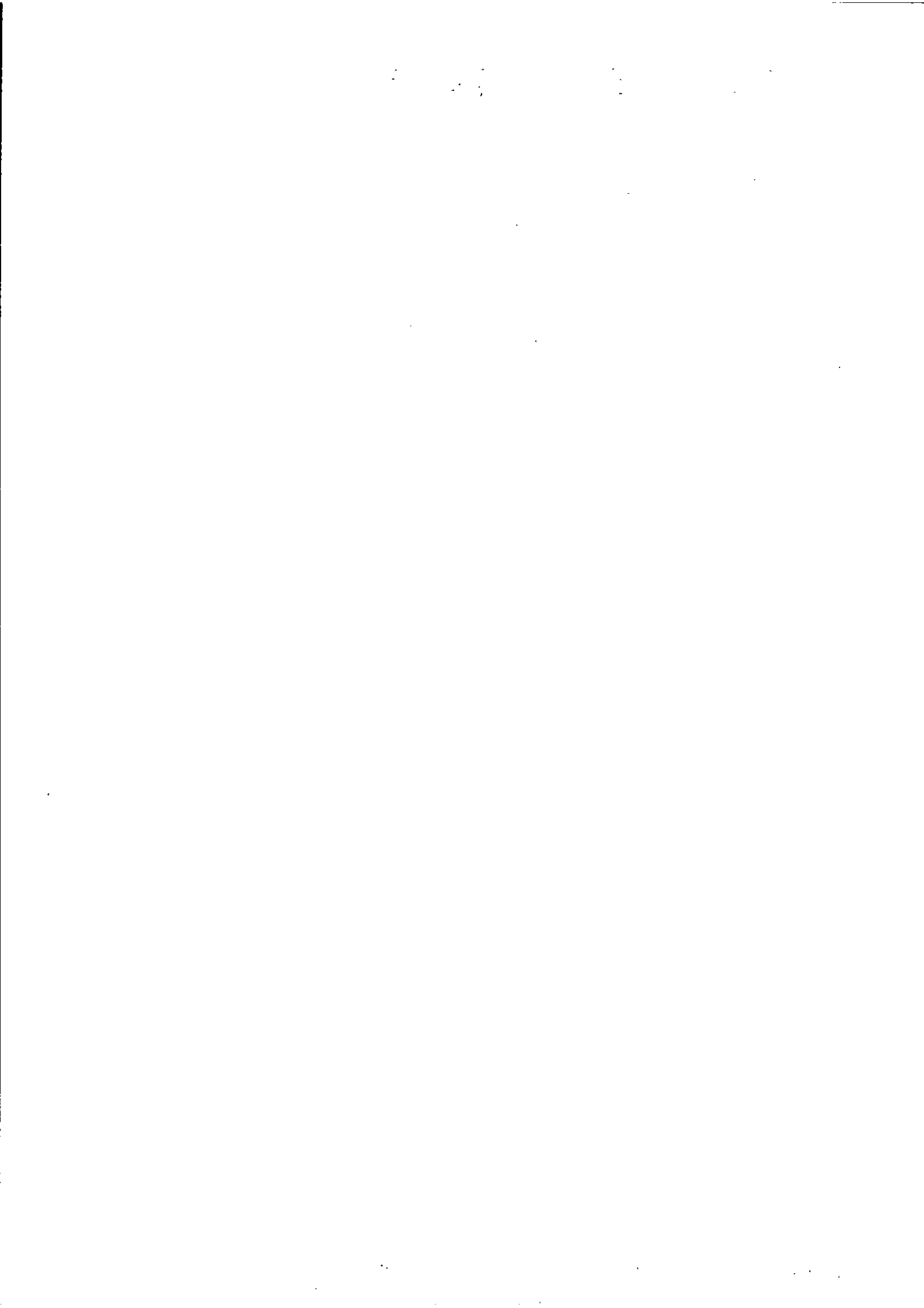

MARZO 2019

VIA CESIO

L

**FATTURA ELETTRONICA**

Identificativo del trasmittente: IT02714390362 Progressivo di invio: 3035016946 Formato Trasmissione: FPA12 (Verso Pubbliche Amministrazioni) Codice destinatario: UFQRS4

MITTENTE	DESTINATARIO
<b>Enel Energia SpA</b> Nominativo: Partita IVA: IT06655971007 Codice fiscale: 06655971007 Regime fiscale: RF01 (ordinario) Viale Regina Margherita 125 00198 ROMA (RM) IT  <b>DATI DI ISCRIZIONE NEL REGISTRO DELLE IMPRESE</b> Provincia Ufficio: RM Numero di iscrizione: 1150724 Capitale sociale: 302039.00 Numero soci: SU (socio unico) Stato di liquidazione: LN (non in liquidazione)	<b>COMUNE DI ALTARE</b> Partita IVA: IT00328650098 Codice Fiscale: 00328650098 VIA G. CESIO 17041 ALTARE (SV) IT

Tipologia: TD01 (fattura)	Numero: 003035016946	Data: 06-06-2019	Valuta: EUR	Importo: 51.84
------------------------------	-------------------------	---------------------	----------------	-------------------

Dati del contratto	Identificativo contratto: 7500021D1C Codice Identificativo Gara (C/G): 7500021D1C
--------------------	--

Codice (T - V)	Descrizione	Periodo di riferimento (Da - A)	Quantità	Prezzo unitario	Scò (%€)	Totale	Iva (%)	Natura
1	SPESA PER L ENERGIA - Energia fascia F1 - Energia fascia F1 (IT001E13558754)			2.46		2.46	22.00	
2	SPESA PER L ENERGIA - Energia fascia F1 - Perdite di rete fascia F1 (IT001E13558754)			0.27		0.27	22.00	
3	SPESA PER L ENERGIA - Energia fascia F2 - Energia fascia F2 (IT001E13558754)			2.76		2.76	22.00	
4	SPESA PER L ENERGIA - Energia fascia F2 - Perdite di rete fascia F2 (IT001E13558754)			0.28		0.28	22.00	
5	SPESA PER L ENERGIA - Energia fascia F3 - Energia fascia F3 (IT001E13558754)			2.35		2.35	22.00	
6	SPESA PER L ENERGIA - Energia fascia F3 - Perdite di rete fascia F3 (IT001E13558754)			0.24		0.24	22.00	
7	SPESA PER L ENERGIA - Altri importi materia energia - Quota energia - Dispacciamento (IT001E13558754)			1.73		1.73	22.00	
8	SPESA PER IL TRASPORTO DELL ENERGIA ELETTRICA E LA GESTIONE DEL CONTATORE - Quota fissa - Quota fissa (IT001E13558754)			2.05		2.05	22.00	
9	SPESA PER IL TRASPORTO DELL ENERGIA ELETTRICA E LA GESTIONE DEL CONTATORE - Quota potenza - Quota potenza (IT001E13558754)			7.14		7.14	22.00	
10	SPESA PER IL TRASPORTO DELL ENERGIA ELETTRICA E LA GESTIONE DEL CONTATORE - Quota energia - Energia attiva (IT001E13558754)			1.13		1.13	22.00	
11	SPESA PER IL TRASPORTO DELL ENERGIA ELETTRICA E LA GESTIONE DEL CONTATORE - Componenti relative ai meccanismi perequativi - Quota fissa (IT001E13558754)			0.04		0.04	22.00	
12	SPESA PER IL TRASPORTO DELL ENERGIA ELETTRICA E LA GESTIONE DEL CONTATORE - Componenti relative ai meccanismi perequativi - Energia attiva (IT001E13558754)			0.11		0.11	22.00	
13	SPESA ONERI DI SISTEMA - Oneri generali relativi al sostegno delle energie rinnovabili ed alla cogenerazione (Asos) - Quota fissa - Quota fissa (IT001E13558754)			1.47		1.47	22.00	
14	SPESA ONERI DI SISTEMA - Oneri generali relativi al sostegno delle energie rinnovabili ed alla cogenerazione (Asos) - Quota energia - Energia attiva (IT001E13558754)			7.20		7.20	22.00	
15	SPESA ONERI DI SISTEMA - Oneri generali relativi al sostegno delle energie rinnovabili ed alla cogenerazione (Asos) - Quota potenza - Quota potenza (IT001E13558754)			5.04		5.04	22.00	
16	SPESA ONERI DI SISTEMA - Rimanenti oneri generali (Arim) - Quota fissa - Quota fissa (IT001E13558754)			1.26		1.26	22.00	
17	SPESA ONERI DI SISTEMA - Rimanenti oneri generali (Arim) - Quota energia - Energia attiva (IT001E13558754)			0.75		0.75	22.00	
18	SPESA ONERI DI SISTEMA - Rimanenti oneri generali (Arim) - Quota potenza - Quota potenza (IT001E13558754)			4.38		4.38	22.00	
19	IMPOSTE E IVA - Accisa sull energia elettrica - Accisa sull energia elettrica (entro 230000) (IT001E13558754)			1.76		1.76	22.00	

Aliquota IVA (%)	Arrotondamento e Spese accessorie	Totale imponibile	Totale imposta	Natura	Normativa	Esigibilità IVA
22.00		42.48	9.35			S (scissione dei pagamenti)
<b>TOTALE</b>						<b>51.84</b>

Pagamento			
Cond.Mod. di pagamento	Decorrenza/termini	Beneficiario/Istituto finanziario	Altri dati
Pagamento completo (TP02) Bonifico (MP05) Importo: 42.49	Scadenza: 11-07-2019	Codice IBAN: IT81W0503401647000000071746	

Nome dell'allegato	Compressione	Formato	Allegati	Descrizione
003035016946		PDF	FATTURA PER LA FORNITURA DI ENERGIA ELETTRICA	

673RF





P.22A LICHENE

676/2019

## FATTURA ELETTRONICA

Identificativo del mittente: IT02714390362 Progressivo di invio: 3035016949 Formato Trasmissione: FPA12 (Verso Pubbliche Amministrazioni) Codice destinatario: UFQRS4

MITTENTE	DESTINATARIO
<b>Enel Energia SpA</b> Nominativo: Partita IVA: IT06655971007 Codice fiscale: 06655971007 Regime fiscale: RF01 (ordinario) Viale Regina Margherita 125 00198 ROMA (RM) IT  <b>DATI DI ISCRIZIONE NEL REGISTRO DELLE IMPRESE</b> Provincia Ufficio: RM Numero di iscrizione: 1150724 Capitale sociale: 302039.00 Numero soci: SU (socio unico) Stato di liquidazione: LN (non in liquidazione)	<b>COMUNE DI ALTARE</b> Partita IVA: IT00328650098 Codice Fiscale: 00328650098 PIAZZA B. LICHENE 17041 ALTARE (SV) IT

Tipologia: TD01 (fattura)	Numero: 003035016949	Data: 06-06-2019	Valuta : EUR	Importo: 243.66
------------------------------	-------------------------	---------------------	-----------------	--------------------

Dati del contratto	Identificativo contratto: 7500021D1C Codice Identificativo Gara (CIG): 7500021D1C
--------------------	--

Codice (T - V)	Descrizione	Periodo di riferimento (Da - A)	Quantità	Prezzo unitario	Scò (%/€)	Totale	Iva (%)	Natura
1	SPESA PER L'ENERGIA - Energia fascia F1 - Energia fascia F1 (IT001E04020547)			14.66		14.66	22.00	
2	SPESA PER L'ENERGIA - Energia fascia F1 - Perdite di rete fascia F1 (IT001E04020547)			1.51		1.51	22.00	
3	SPESA PER L'ENERGIA - Energia fascia F2 - Energia fascia F2 (IT001E04020547)			11.73		11.73	22.00	
4	SPESA PER L'ENERGIA - Energia fascia F2 - Perdite di rete fascia F2 (IT001E04020547)			1.24		1.24	22.00	
5	SPESA PER L'ENERGIA - Energia fascia F3 - Energia fascia F3 (IT001E04020547)			21.14		21.14	22.00	
6	SPESA PER L'ENERGIA - Energia fascia F3 - Perdite di rete fascia F3 (IT001E04020547)			2.20		2.20	22.00	
7	SPESA PER L'ENERGIA - Altri importi materia energia - Quota energia - Dispacciamento (IT001E04020547)			11.00		11.00	22.00	
8	SPESA PER IL TRASPORTO DELL'ENERGIA ELETTRICA E LA GESTIONE DEL CONTATORE - Quota fissa - Quota fissa (IT001E04020547)			2.09		2.09	22.00	
9	SPESA PER IL TRASPORTO DELL'ENERGIA ELETTRICA E LA GESTIONE DEL CONTATORE - Quota potenza - Quota potenza (IT001E04020547)			26.46		26.46	22.00	
10	SPESA PER IL TRASPORTO DELL'ENERGIA ELETTRICA E LA GESTIONE DEL CONTATORE - Quota energia - Energia attiva (IT001E04020547)			7.18		7.18	22.00	
11	SPESA PER IL TRASPORTO DELL'ENERGIA ELETTRICA E LA GESTIONE DEL CONTATORE - Componenti relative ai meccanismi perequativi - Quota fissa (IT001E04020547)			0.04		0.04	22.00	
12	SPESA PER IL TRASPORTO DELL'ENERGIA ELETTRICA E LA GESTIONE DEL CONTATORE - Componenti relative ai meccanismi perequativi - Energia attiva (IT001E04020547)			0.67		0.67	22.00	
13	SPESA ONERI DI SISTEMA - Oneri generali relativi al sostegno delle energie rinnovabili ed alla cogenerazione (Asos) - Quota fissa - Quota fissa (IT001E04020547)			1.50		1.50	22.00	
14	SPESA ONERI DI SISTEMA - Oneri generali relativi al sostegno delle energie rinnovabili ed alla cogenerazione (Asos) - Quota energia - Energia attiva (IT001E04020547)			45.90		45.90	22.00	
15	SPESA ONERI DI SISTEMA - Oneri generali relativi al sostegno delle energie rinnovabili ed alla cogenerazione (Asos) - Quota potenza - Quota potenza (IT001E04020547)			18.66		18.66	22.00	
16	SPESA ONERI DI SISTEMA - Rimanenti oneri generali (Arim) - Quota fissa - Quota fissa (IT001E04020547)			1.31		1.31	22.00	
17	SPESA ONERI DI SISTEMA - Rimanenti oneri generali (Arim) - Quota energia - Energia attiva (IT001E04020547)			4.81		4.81	22.00	
18	SPESA ONERI DI SISTEMA - Rimanenti oneri generali (Arim) - Quota potenza - Quota potenza (IT001E04020547)			16.22		16.22	22.00	
19	IMPOSTE E IVA - Accisa sull'energia elettrica - Accisa sull'energia elettrica (entro 200000) (IT001E04020547)			11.40		11.40	22.00	

Alliquota IVA (%)	Arrotondamento e Spese accessorie	Totale imponibile	Totale imposta	Natura	Normativa	Esigibilità IVA
22.00		199.72	43.94			S (scissione dei pagamenti)
<b>TOTALE</b>						<b>243.66</b>

Pagamento			
Cond./Mod. di pagamento	Decorrenza/termini	Beneficiario/istituto finanziario	Altri dati
Pagamento completo (TP02) Bonifico (MP05) Importo: 199.72	Scadenza: 11-07-2019	Codice IBAN: IT81W050340164700000071746	

1000

1000

LO SCIALLE V. CESIO

680 RF

**FATTURA ELETTRONICA**

Identificativo del trasmittente: IT02714390362 Progressivo di invio: 3035016953 Formato Trasmissione: FPA12 (Verso Pubbliche Amministrazioni) Codice destinatario: UFQRS4

MITTENTE	DESTINATARIO
<b>Enel Energia SpA</b> Nominativo: Partita IVA: IT06655971007 Codice fiscale: 06655971007 Regime fiscale: RF01 (ordinario) Viale Regina Margherita 125 00198 ROMA (RM) IT  <b>DATI DI ISCRIZIONE NEL REGISTRO DELLE IMPRESE</b> Provincia Ufficio: RM Numero di iscrizione: 1150724 Capitale sociale: 302039.00 Numero soci: SU (socio unico) Stato di liquidazione: LN (non in liquidazione)	<b>COMUNE DI ALTARE</b> Partita IVA: IT00328650098 Codice Fiscale: 00328650098 VIA G. CESIO 17041 ALTARE (SV) IT

Tipologia: TD01 (fattura)	Numero: 003035016953	Data: 06-06-2019	Valuta: EUR	Importo: 29.93
------------------------------	-------------------------	---------------------	----------------	-------------------

Dati del contratto	Identificativo contratto: 7500021D1C Codice Identificativo Gara (CIG): 7500021D1C
--------------------	--

Codice (T - V)	Descrizione	Periodo di riferimento (Da - A)	Quantità	Prezzo unitario	Scò (%€)	Totale	Iva (%)	Natura
1	SPESA PER L ENERGIA - Energia fascia F1 - Energia fascia F1 (IT001E04020570)			0.43		0.43	22.00	
2	SPESA PER L ENERGIA - Energia fascia F1 - Perdite di rete fascia F1 (IT001E04020570)			0.05		0.05	22.00	
3	SPESA PER L ENERGIA - Energia fascia F2 - Energia fascia F2 (IT001E04020570)			0.28		0.28	22.00	
4	SPESA PER L ENERGIA - Energia fascia F2 - Perdite di rete fascia F2 (IT001E04020570)			0.06		0.06	22.00	
5	SPESA PER L ENERGIA - Energia fascia F3 - Energia fascia F3 (IT001E04020570)			0.39		0.39	22.00	
6	SPESA PER L ENERGIA - Energia fascia F3 - Perdite di rete fascia F3 (IT001E04020570)			0.05		0.05	22.00	
7	SPESA PER L ENERGIA - Altri importi materia energia - Quota energia - Disaccoppiamento (IT001E04020570)			0.25		0.25	22.00	
8	SPESA PER IL TRASPORTO DELL ENERGIA ELETTRICA E LA GESTIONE DEL CONTATORE - Quota fissa - Quota fissa (IT001E04020570)			2.05		2.05	22.00	
9	SPESA PER IL TRASPORTO DELL ENERGIA ELETTRICA E LA GESTIONE DEL CONTATORE - Quota potenza - Quota potenza (IT001E04020570)			7.14		7.14	22.00	
10	SPESA PER IL TRASPORTO DELL ENERGIA ELETTRICA E LA GESTIONE DEL CONTATORE - Quota energia - Energia attiva (IT001E04020570)			0.17		0.17	22.00	
11	SPESA PER IL TRASPORTO DELL ENERGIA ELETTRICA E LA GESTIONE DEL CONTATORE - Componenti relative ai meccanismi perequativi - Quota fissa (IT001E04020570)			0.04		0.04	22.00	
12	SPESA PER IL TRASPORTO DELL ENERGIA ELETTRICA E LA GESTIONE DEL CONTATORE - Componenti relative ai meccanismi perequativi - Energia attiva (IT001E04020570)			0.02		0.02	22.00	
13	SPESA ONERI DI SISTEMA - Oneri generali relativi al sostegno delle energie rinnovabili ed alla cogenerazione (Asos) - Quota fissa (IT001E04020570)			1.47		1.47	22.00	
14	SPESA ONERI DI SISTEMA - Oneri generali relativi al sostegno delle energie rinnovabili ed alla cogenerazione (Asos) - Quota energia - Energia attiva (IT001E04020570)			1.06		1.06	22.00	
15	SPESA ONERI DI SISTEMA - Oneri generali relativi al sostegno delle energie rinnovabili ed alla cogenerazione (Asos) - Quota potenza - Quota potenza (IT001E04020570)			5.04		5.04	22.00	
16	SPESA ONERI DI SISTEMA - Rimanenti oneri generali (Arim) - Quota fissa - Quota fissa (IT001E04020570)			1.28		1.28	22.00	
17	SPESA ONERI DI SISTEMA - Rimanenti oneri generali (Arim) - Quota energia - Energia attiva (IT001E04020570)			0.11		0.11	22.00	
18	SPESA ONERI DI SISTEMA - Rimanenti oneri generali (Arim) - Quota potenza - Quota potenza (IT001E04020570)			4.38		4.38	22.00	
19	IMPOSTE E IVA - Accisa sull energia elettrica - Accisa sull energia elettrica (entro 200000) (IT001E04020570)			0.26		0.26	22.00	

Aliquota IVA (%)	Arrotondamento e Spese accessorie	Totale imponibile	Totale imposta	Natura	Normativa	Esigibilità IVA
22.00		24.53	5.40			8 (scissione del pagamento)
<b>TOTALE</b>						<b>29.93</b>

Pagamento			
Cond./Mod. di pagamento	Decorrenza/termini	Beneficiario/istituto finanziario	Altri dati
Pagamento completo (TP02) Bonifico (MP05) Importo: 24.53	Scadenza: 11-07-2019	Codice IBAN: IT81W050340164700000071746	



VIA RESTAGNO

604 RF

## FATTURA ELETTRONICA

Identificativo del trasmittente: IT02714390362 Progressivo di invio: 3035016957 Formato Trasmissione: FPA12 (Verso Pubbliche Amministrazioni) Codice destinatario: UFQRS4

MITTENTE

DESTINATARIO

**Enel Energia SpA**

Nominativo:

Partita IVA: IT06655971007

Codice fiscale: 06655971007

Regime fiscale: RF01 (ordinario)

Viale Regina Margherita 125 00198 ROMA (RM)

IT

**COMUNE DI ALTARE**

Partita IVA: IT00328650098

Codice Fiscale: 00328650098

VIA RESTAGNO

17041 ALTARE (SV)

IT

**DATI DI ISCRIZIONE NEL REGISTRO DELLE IMPRESE**

Provincia Ufficio: RM Numero di iscrizione: 1150724 Capitale sociale:

302039.00 Numero soci: SU (socio unico) Stato di liquidazione: LN (non in liquidazione)

Tipologia: TD01 (fattura)	Numero: <b>003035016957</b>	Data: <b>06-06-2019</b>	Valuta : EUR	Importo: <b>330.06</b>
------------------------------	--------------------------------	----------------------------	-----------------	---------------------------

Dati del contratto	Identificativo contratto: 7500021D1C Codice Identificativo Gara (CIG): 7500021D1C
--------------------	--

Codice (T - V)	Descrizione	Periodo di riferimento (Da - A)	Quantità	Prezzo unitario	Scs (%/€)	Totale	Iva (%)	Natura
1	SPESA PER L ENERGIA - Energia fascia F1 - Energia fascia F1 (IT001E04020656)			30.23		30.23	22.00	
2	SPESA PER L ENERGIA - Energia fascia F1 - Perdite di rete fascia F1 (IT001E04020656)			3.13		3.13	22.00	
3	SPESA PER L ENERGIA - Energia fascia F2 - Energia fascia F2 (IT001E04020656)			14.83		14.83	22.00	
4	SPESA PER L ENERGIA - Energia fascia F2 - Perdite di rete fascia F2 (IT001E04020656)			1.52		1.52	22.00	
5	SPESA PER L ENERGIA - Energia fascia F3 - Energia fascia F3 (IT001E04020656)			27.89		27.89	22.00	
6	SPESA PER L ENERGIA - Energia fascia F3 - Perdite di rete fascia F3 (IT001E04020656)			2.89		2.89	22.00	
7	SPESA PER L ENERGIA - Altri importi materia energia - Quota energia - Disaccoppiamento (IT001E04020656)			16.82		16.82	22.00	
8	SPESA PER IL TRASPORTO DELL ENERGIA ELETTRICA E LA GESTIONE DEL CONTATORE - Quota fissa - Quota fissa (IT001E04020656)			2.09		2.09	22.00	
9	SPESA PER IL TRASPORTO DELL ENERGIA ELETTRICA E LA GESTIONE DEL CONTATORE - Quota potenza - Quota potenza (IT001E04020656)			26.46		26.46	22.00	
10	SPESA PER IL TRASPORTO DELL ENERGIA ELETTRICA E LA GESTIONE DEL CONTATORE - Quota energia - Energia attiva (IT001E04020656)			10.97		10.97	22.00	
11	SPESA PER IL TRASPORTO DELL ENERGIA ELETTRICA E LA GESTIONE DEL CONTATORE - Componenti relative ai meccanismi perequativi - Quota fissa (IT001E04020656)			0.04		0.04	22.00	
12	SPESA PER IL TRASPORTO DELL ENERGIA ELETTRICA E LA GESTIONE DEL CONTATORE - Componenti relative ai meccanismi perequativi - Energia attiva (IT001E04020656)			1.03		1.03	22.00	
13	SPESA ONERI DI SISTEMA - Oneri generali relativi al sostegno delle energie rinnovabili ed alla cogenerazione (Asos) - Quota fissa - Quota fissa (IT001E04020656)			1.50		1.50	22.00	
14	SPESA ONERI DI SISTEMA - Oneri generali relativi al sostegno delle energie rinnovabili ed alla cogenerazione (Asos) - Quota energia - Energia attiva (IT001E04020656)			70.16		70.16	22.00	
15	SPESA ONERI DI SISTEMA - Oneri generali relativi al sostegno delle energie rinnovabili ed alla cogenerazione (Asos) - Quota potenza - Quota potenza (IT001E04020656)			18.66		18.66	22.00	
16	SPESA ONERI DI SISTEMA - Rimanenti oneri generali (Arim) - Quota fissa - Quota fissa (IT001E04020656)			1.31		1.31	22.00	
17	SPESA ONERI DI SISTEMA - Rimanenti oneri generali (Arim) - Quota energia - Energia attiva (IT001E04020656)			7.36		7.36	22.00	
18	SPESA ONERI DI SISTEMA - Rimanenti oneri generali (Arim) - Quota potenza - Quota potenza (IT001E04020656)			16.22		16.22	22.00	
19	IMPOSTE E IVA - Accisa sull energia elettrica - Accisa sull energia elettrica (entro 200000) (IT001E04020656)			17.43		17.43	22.00	

Aliquota IVA (%)	Arrotondamento e Spese accessorie	Totale imponibile	Totale imposta	Natura	Normativa	Esigibilità IVA
22.00		270.54	59.52			S (scissione del pagamento)
<b>TOTALE</b>						<b>330.06</b>

Pagamento			
Cond./Mod. di pagamento	Decorrenza/termini	Beneficiario/Istituto finanziario	Altri dati
Pagamento completo (TP02) Bonifico (MP05) Importo: 270.54	Scadenza: 11-07-2019	Codice IBAN: IT81W0503401647000000071746	

Vertical line of text or artifacts running down the center of the page.

VIA RESTAGNO

694 RF

**FATTURA ELETTRONICA**

Identificativo del trasmittente: IT02714390362 Progressivo di invio: 3035016967 Formato Trasmissione: FPA12 (Verso Pubbliche Amministrazioni) Codice destinatario: UFQRS4

MITTENTE	DESTINATARIO
<p><b>Enel Energia SpA</b>                      Nominativo:                      Partita IVA: IT06655971007                      Codice fiscale: 06655971007                      Regime fiscale: RF01 (ordinario)                      Viale Regina Margherita 125 00198 ROMA (RM)                      IT</p> <p><b>DATI DI ISCRIZIONE NEL REGISTRO DELLE IMPRESE</b>                      Provincia Ufficio: RM Numero di iscrizione: 1150724 Capitale sociale: 302039.00 Numero soci: SU (socio unico) Stato di liquidazione: LN (non in liquidazione)</p>	<p><b>COMUNE DI ALTARE</b>                      Partita IVA: IT00328650098                      Codice Fiscale: 00328650098                      VIA CASTELLARO                      17041 ALTARE (SV)                      IT</p>

Tipologia: TD01 (fattura)	Numero: <b>003035016967</b>	Data: <b>06-06-2019</b>	Valuta: EUR	Importo: <b>76.14</b>
------------------------------	--------------------------------	----------------------------	----------------	--------------------------

Dati del contratto	Identificativo contratto: <b>7500021D1C</b> Codice Identificativo Gara (CIG): <b>7500021D1C</b>
--------------------	--

Codice (T - V)	Descrizione	Periodo di riferimento (Da - A)	Quantità	Prezzo unitario	Sc ( %/€)	Totale	Iva (%)	Natura
1	SPESA PER L ENERGIA - Energia fascia F2 - Energia fascia F2 (IT001E04031656)			3.50		3.50	22.00	
2	SPESA PER L ENERGIA - Energia fascia F2 - Perdite di rete fascia F2 (IT001E04031656)			0.34		0.34	22.00	
3	SPESA PER L ENERGIA - Energia fascia F3 - Energia fascia F3 (IT001E04031656)			14.53		14.53	22.00	
4	SPESA PER L ENERGIA - Energia fascia F3 - Perdite di rete fascia F3 (IT001E04031656)			1.52		1.52	22.00	
5	SPESA PER L ENERGIA - Altri importi materia energia - Quota energia - Dispacciamento (IT001E04031656)			4.33		4.33	22.00	
6	SPESA PER IL TRASPORTO DELL ENERGIA ELETTRICA E LA GESTIONE DEL CONTATORE - Quota energia - Energia attiva (IT001E04031656)			7.41		7.41	22.00	
7	SPESA PER IL TRASPORTO DELL ENERGIA ELETTRICA E LA GESTIONE DEL CONTATORE - Componenti relative ai meccanismi perequativi - Energia attiva (IT001E04031656)			0.27		0.27	22.00	
8	SPESA ONERI DI SISTEMA - Oneri generali relativi al sostegno delle energie rinnovabili ed alla cogenerazione (Asos) - Quota energia - Energia attiva (IT001E04031656)			21.31		21.31	22.00	
9	SPESA ONERI DI SISTEMA - Rimanenti oneri generali (Arim) - Quota energia - Energia attiva (IT001E04031656)			4.71		4.71	22.00	
10	IMPOSTE E IVA - Accisa sull energia elettrica - Accisa sull energia elettrica (entro 200000) (IT001E04031656)			4.49		4.49	22.00	

Aliquota IVA (%)	Arrotondamento e Spese accessorie	Totale imponibile	Totale imposta	Natura	Normativa	Esigibilità IVA
22.00		62.41	13.73			S (scissione dei pagamenti)
<b>TOTALE</b>						<b>76.14</b>

Pagamento			
Cond./Mod. di pagamento	Decorrenza/termini	Beneficiario/Istituto finanziario	Altri dati
Pagamento completo (TP02) Bonifico (MP05) Importo: 62.41	Scadenza: 11-07-2019	Codice IBAN: IT81W0503401647000000071746	

Allegati			
Nome dell'allegato	Compressione	Formato	Descrizione
003035016967		PDF	FATTURA PER LA FORNITURA DI ENERGIA ELETTRICA

1912

1912



Via CESIO

G

706

**FATTURA ELETTRONICA**

Identificativo del mittente: IT02714390362 Progressivo di invio: 3035016979 Formato Trasmissione: FPA12 (Verso Pubbliche Amministrazioni) Codice destinatario: UFQRS4

MITTENTE

DESTINATARIO

**Enel Energia SpA**

Nominativo:

Partita IVA: IT06655971007

Codice fiscale: 06655971007

Regime fiscale: RF01 (ordinario)

Viale Regina Margherita 125 00198 ROMA (RM)

IT

**COMUNE DI ALTARE**

Partita IVA: IT00328650098

Codice Fiscale: 00328650098

VIA G. CESIO

17041 ALTARE (SV)

IT

**DATI DI ISCRIZIONE NEL REGISTRO DELLE IMPRESE**

Provincia Ufficio: RM Numero di iscrizione: 1150724 Capitale sociale:

302039.00 Numero soci: SU (socio unico) Stato di liquidazione: LN (non in liquidazione)

Tipologia: TD01 (fattura)	Numero: <b>003035016979</b>	Data: <b>06-06-2019</b>	Valuta : EUR	Importo: <b>44.24</b>
------------------------------	--------------------------------	----------------------------	-----------------	--------------------------

Dati del contratto	Identificativo contratto: 7500021D1C Codice Identificativo Gara (CIG): 7500021D1C
--------------------	--

Codice (T - V)	Descrizione	Periodo di riferimento (Da - A)	Quantità	Prezzo unitario	Scò (%E)	Totale	Iva (%)	Natura
1	SPESA PER L ENERGIA - Energia fascia F1 - Energia fascia F1 (IT001E13558752)			1.99		1.99	22.00	
2	SPESA PER L ENERGIA - Energia fascia F1 - Perdite di rete fascia F1 (IT001E13558752)			0.22		0.22	22.00	
3	SPESA PER L ENERGIA - Energia fascia F2 - Energia fascia F2 (IT001E13558752)			1.86		1.86	22.00	
4	SPESA PER L ENERGIA - Energia fascia F2 - Perdite di rete fascia F2 (IT001E13558752)			0.17		0.17	22.00	
5	SPESA PER L ENERGIA - Energia fascia F3 - Energia fascia F3 (IT001E13558752)			1.52		1.52	22.00	
6	SPESA PER L ENERGIA - Energia fascia F3 - Perdite di rete fascia F3 (IT001E13558752)			0.15		0.15	22.00	
7	SPESA PER L ENERGIA - Altri importi materia energia - Quota energia - Dispacciamento (IT001E13558752)			1.22		1.22	22.00	
8	SPESA PER IL TRASPORTO DELL ENERGIA ELETTRICA E LA GESTIONE DEL CONTATORE - Quota fissa - Quota fissa (IT001E13558752)			2.05		2.05	22.00	
9	SPESA PER IL TRASPORTO DELL ENERGIA ELETTRICA E LA GESTIONE DEL CONTATORE - Quota potenza - Quota potenza (IT001E13558752)			7.14		7.14	22.00	
10	SPESA PER IL TRASPORTO DELL ENERGIA ELETTRICA E LA GESTIONE DEL CONTATORE - Quota energia - Energia attiva (IT001E13558752)			0.79		0.79	22.00	
11	SPESA PER IL TRASPORTO DELL ENERGIA ELETTRICA E LA GESTIONE DEL CONTATORE - Componenti relative ai meccanismi perequativi - Quota fissa (IT001E13558752)			0.04		0.04	22.00	
12	SPESA PER IL TRASPORTO DELL ENERGIA ELETTRICA E LA GESTIONE DEL CONTATORE - Componenti relative ai meccanismi perequativi - Energia attiva (IT001E13558752)			0.07		0.07	22.00	
13	SPESA ONERI DI SISTEMA - Oneri generali relativi al sostegno delle energie rinnovabili ed alla cogenerazione (Asos) - Quota fissa - Quota fissa (IT001E13558752)			1.47		1.47	22.00	
14	SPESA ONERI DI SISTEMA - Oneri generali relativi al sostegno delle energie rinnovabili ed alla cogenerazione (Asos) - Quota energia - Energia attiva (IT001E13558752)			5.08		5.08	22.00	
15	SPESA ONERI DI SISTEMA - Oneri generali relativi al sostegno delle energie rinnovabili ed alla cogenerazione (Asos) - Quota potenza - Quota potenza (IT001E13558752)			5.04		5.04	22.00	
16	SPESA ONERI DI SISTEMA - Rimanenti oneri generali (Arim) - Quota fissa - Quota fissa (IT001E13558752)			1.28		1.28	22.00	
17	SPESA ONERI DI SISTEMA - Rimanenti oneri generali (Arim) - Quota energia - Energia attiva (IT001E13558752)			0.53		0.53	22.00	
18	SPESA ONERI DI SISTEMA - Rimanenti oneri generali (Arim) - Quota potenza - Quota potenza (IT001E13558752)			4.38		4.38	22.00	
19	IMPOSTE E IVA - Accisa sull energia elettrica - Accisa sull energia elettrica (entro 200000) (IT001E13558752)			1.26		1.26	22.00	

Aliquota IVA (%)	Arrotondamento e Spese accessorie	Totale imponibile	Totale imposta	Natura	Normativa	Esigibilità IVA
22.00		36.26	7.98			S (scissione dei pagamenti)
<b>TOTALE</b>						<b>44.24</b>

Pagamento			
Cond./Mod. di pagamento	Decorrenza/termini	Beneficiario/Istituto finanziario	Altri dati
Pagamento completo (TP02) Bonifico (MP05) Importo: 36.26	Scadenza: 11-07-2019	Codice IBAN: IT81W0503401647000000071746	



V. Veneto

FOL RF

# FATTURA ELETTRONICA

Identificativo del trasmittente: IT02714390362 Progressivo di invio: 3035016977 Formato Trasmissione: FPA12 (Verso Pubbliche Amministrazioni) Codice destinatario: UFQRS4

**MITTENTE**

**DESTINATARIO**

**Enel Energia SpA**

Nominativo:  
Partita IVA: IT06655971007  
Codice fiscale: 06655971007  
Regime fiscale: RF01 (ordinario)  
Viale Regina Margherita 125 00198 ROMA (RM)  
IT

**COMUNE DI ALTARE**

Partita IVA: IT00328650098  
Codice Fiscale: 00328650098  
PIAZZA V. VENETO  
17041 ALTARE (SV)  
IT

**DATI DI ISCRIZIONE NEL REGISTRO DELLE IMPRESE**

Provincia Ufficio: RM Numero di iscrizione: 1150724 Capitale sociale: 302039.00 Numero soci: SU (socio unico) Stato di liquidazione: LN (non in liquidazione)

Tipologia: TD01 (fattura)	Numero: <b>003035016977</b>	Data: <b>06-06-2019</b>	Valuta : EUR	Importo: <b>16.57</b>
------------------------------	--------------------------------	----------------------------	-----------------	--------------------------

Dati del contratto	Identificativo contratto: <b>7500021D1C</b> Codice Identificativo Gara (CIG): <b>7500021D1C</b>
--------------------	--

Codice (T - V)	Descrizione	Periodo di riferimento (Da - A)	Quantità	Prezzo unitario	Sco (%/€)	Totale	Iva (%)	Natura
1	SPESA PER IL TRASPORTO DELL ENERGIA ELETTRICA E LA GESTIONE DEL CONTATORE - Quota fissa - Quota fissa (IT001E04020638)			2.05		2.05	22.00	
2	SPESA PER IL TRASPORTO DELL ENERGIA ELETTRICA E LA GESTIONE DEL CONTATORE - Quota potenza - Quota potenza (IT001E04020638)			3.77		3.77	22.00	
3	SPESA PER IL TRASPORTO DELL ENERGIA ELETTRICA E LA GESTIONE DEL CONTATORE - Componenti relative ai meccanismi perequativi - Quota fissa (IT001E04020638)			0.04		0.04	22.00	
4	SPESA ONERI DI SISTEMA - Oneri generali relativi al sostegno delle energie rinnovabili ed alla cogenerazione (Asos) - Quota fissa - Quota fissa (IT001E04020638)			1.47		1.47	22.00	
5	SPESA ONERI DI SISTEMA - Oneri generali relativi al sostegno delle energie rinnovabili ed alla cogenerazione (Asos) - Quota potenza - Quota potenza (IT001E04020638)			2.66		2.66	22.00	
6	SPESA ONERI DI SISTEMA - Rimanenti oneri generali (Arim) - Quota fissa - Quota fissa (IT001E04020638)			1.28		1.28	22.00	
7	SPESA ONERI DI SISTEMA - Rimanenti oneri generali (Arim) - Quota potenza - Quota potenza (IT001E04020638)			2.31		2.31	22.00	

Alliquota IVA (%)	Arrotondamento e Spese accessorie	Totale imponibile	Totale imposta	Natura	Normativa	Esigibilità IVA
22.00		13.58	2.99			S (scissione dei pagamenti)
<b>TOTALE</b>						<b>16.57</b>

Pagamento			
Cond./Mod. di pagamento	Decorrenza/termini	Beneficiario/istituto finanziario	Altri dati
Pagamento completo (TP02) Bonifico (MP05) Importo: 13.58	Scadenza: 11-07-2019	Codice IBAN: IT81W0503401647000000071746	

Allegati			
Nome dell'allegato	Compressione	Formato	Descrizione
003035016977		PDF	FATTURA PER LA FORNITURA DI ENERGIA ELETTRICA

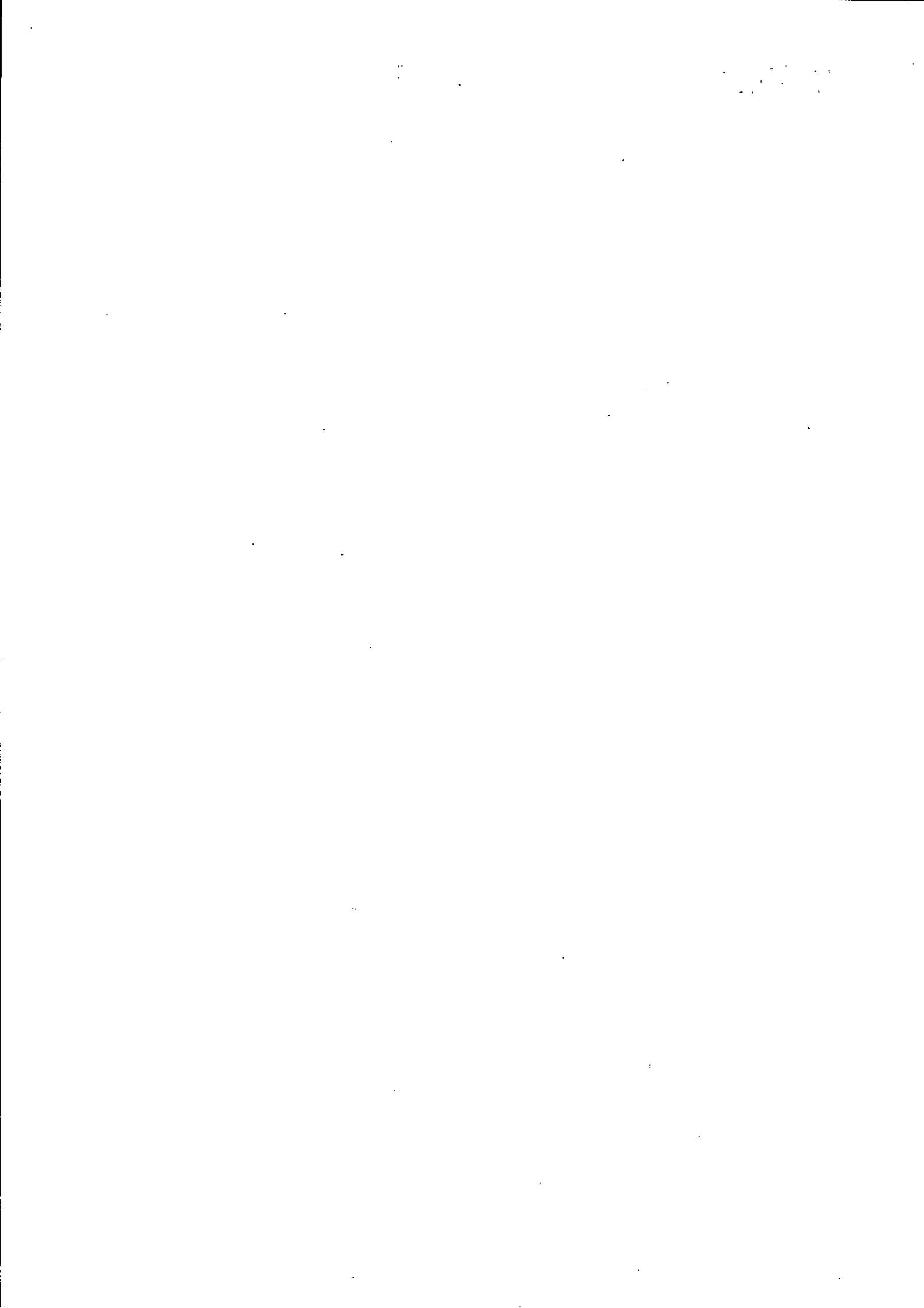

LUCE SCALPE ANNUNZIATA

702 RF

**FATTURA ELETTRONICA**

Identificativo del trasmittente: IT02714390362 Progressivo di invio: 3035016975 Formato Trasmissione: FPA12 (Verso Pubbliche Amministrazioni) Codice destinatario: UFQRS4

MITTENTE	DESTINATARIO
<b>Enel Energia SpA</b> Nominativo: Partita IVA: IT06655971007 Codice fiscale: 06655971007 Regime fiscale: RF01 (ordinario) Viale Regina Margherita 125 00198 ROMA (RM) IT  <b>DATI DI ISCRIZIONE NEL REGISTRO DELLE IMPRESE</b> Provincia Ufficio: RM Numero di iscrizione: 1150724 Capitale sociale: 302039.00 Numero soci: SU (socio unico) Stato di liquidazione: LN (non in liquidazione)	<b>COMUNE DI ALTARE</b> Partita IVA: IT00328650098 Codice Fiscale: 00328650098 VIA G. CESIO 17041 ALTARE (SV) IT

Tipologia: TD01 (fattura)	Numero: <b>003035016975</b>	Data: <b>06-06-2019</b>	Valuta: EUR	Importo: <b>29.94</b>
------------------------------	--------------------------------	----------------------------	----------------	--------------------------

Dati del contratto	Identificativo contratto: 7500021D1C Codice Identificativo Gara (CIG): 7500021D1C
--------------------	--

Codice (T-V)	Descrizione	Periodo di riferimento (Da - A)	Quantità	Prezzo unitario	Sc (€/€)	Totale	Iva (%)	Natura
1	SPESA PER L ENERGIA - Energia fascia F1 - Energia fascia F1 (IT001E04159962)			0.38		0.38	22.00	
2	SPESA PER L ENERGIA - Energia fascia F1 - Perdite di rete fascia F1 (IT001E04159962)			0.05		0.05	22.00	
3	SPESA PER L ENERGIA - Energia fascia F2 - Energia fascia F2 (IT001E04159962)			0.34		0.34	22.00	
4	SPESA PER L ENERGIA - Energia fascia F2 - Perdite di rete fascia F2 (IT001E04159962)			0.06		0.06	22.00	
5	SPESA PER L ENERGIA - Energia fascia F3 - Energia fascia F3 (IT001E04159962)			0.39		0.39	22.00	
6	SPESA PER L ENERGIA - Energia fascia F3 - Perdite di rete fascia F3 (IT001E04159962)			0.05		0.05	22.00	
7	SPESA PER L ENERGIA - Altri importi materia energia - Quota energia - Dispacciamento (IT001E04159962)			0.25		0.25	22.00	
8	SPESA PER IL TRASPORTO DELL ENERGIA ELETTRICA E LA GESTIONE DEL CONTATORE - Quota fissa - Quota fissa (IT001E04159962)			2.05		2.05	22.00	
9	SPESA PER IL TRASPORTO DELL ENERGIA ELETTRICA E LA GESTIONE DEL CONTATORE - Quota potenza - Quota potenza (IT001E04159962)			7.14		7.14	22.00	
10	SPESA PER IL TRASPORTO DELL ENERGIA ELETTRICA E LA GESTIONE DEL CONTATORE - Quota energia - Energia attiva (IT001E04159962)			0.17		0.17	22.00	
11	SPESA PER IL TRASPORTO DELL ENERGIA ELETTRICA E LA GESTIONE DEL CONTATORE - Componenti relative ai meccanismi perequativi - Quota fissa (IT001E04159962)			0.04		0.04	22.00	
12	SPESA PER IL TRASPORTO DELL ENERGIA ELETTRICA E LA GESTIONE DEL CONTATORE - Componenti relative ai meccanismi perequativi - Energia attiva (IT001E04159962)			0.02		0.02	22.00	
13	SPESA ONERI DI SISTEMA - Oneri generali relativi al sostegno delle energie rinnovabili ed alla cogenerazione (Asos) - Quota fissa - Quota fissa (IT001E04159962)			1.47		1.47	22.00	
14	SPESA ONERI DI SISTEMA - Oneri generali relativi al sostegno delle energie rinnovabili ed alla cogenerazione (Asos) - Quota energia - Energia attiva (IT001E04159962)			1.06		1.06	22.00	
15	SPESA ONERI DI SISTEMA - Oneri generali relativi al sostegno delle energie rinnovabili ed alla cogenerazione (Asos) - Quota potenza - Quota potenza (IT001E04159962)			5.04		5.04	22.00	
16	SPESA ONERI DI SISTEMA - Rimanenti oneri generali (Arim) - Quota fissa - Quota fissa (IT001E04159962)			1.28		1.28	22.00	
17	SPESA ONERI DI SISTEMA - Rimanenti oneri generali (Arim) - Quota energia - Energia attiva (IT001E04159962)			0.11		0.11	22.00	
18	SPESA ONERI DI SISTEMA - Rimanenti oneri generali (Arim) - Quota potenza - Quota potenza (IT001E04159962)			4.38		4.38	22.00	
19	IMPOSTE E IVA - Accisa sull energia elettrica - Accisa sull energia elettrica (entro 200000) (IT001E04159962)			0.26		0.26	22.00	

Alliquota IVA (%)	Arrotondamento e Spese accessorie	Totale imponibile	Totale imposta	Natura	Normativa	Esigibilità IVA
22.00		24.54	5.40			S (scissione dei pagamenti)
<b>TOTALE</b>						<b>29.94</b>

Pagamento			
Cond./Mod. di pagamento	Decorrenza/termini	Beneficiario/Istituto finanziario	Altri dati
Pagamento completo (TP02) Bonifico (MP05) Importo: 24.54	Scadenza: 11-07-2019	Codice IBAN: IT81W0503401647000000071746	

100

100

ISOLA GRANDE

701 RF

## FATTURA ELETTRONICA

Identificativo del trasmittente: IT02714390362 Progressivo di invio: 3035016974 Formato Trasmissione: FPA12 (Verso Pubbliche Amministrazioni) Codice destinatario: UFQRS4

MITTENTE

DESTINATARIO

**Enel Energia SpA**

Nominativo:

Partita IVA: IT06655971007

Codice fiscale: 06655971007

Regime fiscale: RF01 (ordinario)

Viale Regina Margherita 125 00198 ROMA (RM)

IT

**COMUNE DI ALTARE**

Partita IVA: IT00328650098

Codice Fiscale: 00328650098

LOC ISOLA GRANDE

17041 ALTARE (SV)

IT

## DATI DI ISCRIZIONE NEL REGISTRO DELLE IMPRESE

Provincia Ufficio: RM Numero di iscrizione: 1150724 Capitale sociale:

302039.00 Numero soci: SU (socio unico) Stato di liquidazione: LN (non in liquidazione)

Tipologia: TD01 (fattura)	Numero: 003035016974	Data: 06-06-2019	Valuta: EUR	Importo: 85.91
------------------------------	-------------------------	---------------------	----------------	-------------------

Dati del contratto	Identificativo contratto: 7500021D1C
	Codice Identificativo Gara (CIG): 7500021D1C

Codice (T - V)	Descrizione	Periodo di riferimento (Da - A)	Quantità	Prezzo unitario	Sc (€/€)	Totale	Iva (%)	Natura
1	SPESA PER L ENERGIA - Energia fascia F1 - Energia fascia F1 (IT001E04020562)			0.48		0.48	22.00	
2	SPESA PER L ENERGIA - Energia fascia F1 - Perdite di rete fascia F1 (IT001E04020562)			0.05		0.05	22.00	
3	SPESA PER L ENERGIA - Energia fascia F2 - Energia fascia F2 (IT001E04020562)			0.62		0.62	22.00	
4	SPESA PER L ENERGIA - Energia fascia F2 - Perdite di rete fascia F2 (IT001E04020562)			0.06		0.06	22.00	
5	SPESA PER L ENERGIA - Energia fascia F3 - Energia fascia F3 (IT001E04020562)			0.39		0.39	22.00	
6	SPESA PER L ENERGIA - Energia fascia F3 - Perdite di rete fascia F3 (IT001E04020562)			0.05		0.05	22.00	
7	SPESA PER L ENERGIA - Altri importi materia energia - Quota energia - Dispacciamento (IT001E04020562)			0.34		0.34	22.00	
8	SPESA PER IL TRASPORTO DELL ENERGIA ELETTRICA E LA GESTIONE DEL CONTATORE - Quota fissa - Quota fissa (IT001E04020562)			2.09		2.09	22.00	
9	SPESA PER IL TRASPORTO DELL ENERGIA ELETTRICA E LA GESTIONE DEL CONTATORE - Quota potenza - Quota potenza (IT001E04020562)			26.46		26.46	22.00	
10	SPESA PER IL TRASPORTO DELL ENERGIA ELETTRICA E LA GESTIONE DEL CONTATORE - Quota energia - Energia attiva (IT001E04020562)			0.22		0.22	22.00	
11	SPESA PER IL TRASPORTO DELL ENERGIA ELETTRICA E LA GESTIONE DEL CONTATORE - Componenti relative ai meccanismi perequativi - Quota fissa (IT001E04020562)			0.04		0.04	22.00	
12	SPESA PER IL TRASPORTO DELL ENERGIA ELETTRICA E LA GESTIONE DEL CONTATORE - Componenti relative ai meccanismi perequativi - Energia attiva (IT001E04020562)			0.02		0.02	22.00	
13	SPESA ONERI DI SISTEMA - Oneri generali relativi al sostegno delle energie rinnovabili ed alla cogenerazione (Asos) - Quota fissa (IT001E04020562)			1.50		1.50	22.00	
14	SPESA ONERI DI SISTEMA - Oneri generali relativi al sostegno delle energie rinnovabili ed alla cogenerazione (Asos) - Quota energia - Energia attiva (IT001E04020562)			1.41		1.41	22.00	
15	SPESA ONERI DI SISTEMA - Oneri generali relativi al sostegno delle energie rinnovabili ed alla cogenerazione (Asos) - Quota potenza - Quota potenza (IT001E04020562)			18.66		18.66	22.00	
16	SPESA ONERI DI SISTEMA - Rimanenti oneri generali (Arim) - Quota fissa - Quota fissa (IT001E04020562)			1.31		1.31	22.00	
17	SPESA ONERI DI SISTEMA - Rimanenti oneri generali (Arim) - Quota energia - Energia attiva (IT001E04020562)			0.15		0.15	22.00	
18	SPESA ONERI DI SISTEMA - Rimanenti oneri generali (Arim) - Quota potenza - Quota potenza (IT001E04020562)			16.22		16.22	22.00	
19	IMPOSTE E IVA - Accisa sull energia elettrica - Accisa sull energia elettrica (entro 200000) (IT001E04020562)			0.35		0.35	22.00	

Alliquota IVA (%)	Arrotondamento e Spese accessorie	Totale imponibile	Totale imposta	Natura	Normativa	Esigibilità IVA
22.00		70.42	15.49			S (scissione dei pagamenti)
<b>TOTALE</b>						<b>85.91</b>

Pagamento			
Cond./Mod. di pagamento	Decorrenza/termini	Beneficiario/Istituto finanziario	Altri dati
Pagamento completo (TP02) Bonifico (MP05) Importo: 70.42	Scadenza: 11-07-2019	Codice IBAN: IT81W0503401647000000071746	





699 RF

VIA CESIO C

# FATTURA ELETTRONICA

Identificativo del trasmittente: IT02714390362 Progressivo di invio: 3035016972 Formato Trasmissione: FPA12 (Verso Pubbliche Amministrazioni) Codice destinatario: UFQRS4

MITTENTE	DESTINATARIO
<b>Enel Energia Spa</b> Nominativo: Partita IVA: IT06655971007 Codice fiscale: 06655971007 Regime fiscale: RF01 (ordinario) Viale Regina Margherita 125 00198 ROMA (RM) IT  <b>DATI DI ISCRIZIONE NEL REGISTRO DELLE IMPRESE</b> Provincia Ufficio: RM Numero di iscrizione: 1150724 Capitale sociale: 302039.00 Numero soci: SU (socio unico) Stato di liquidazione: LN (non in liquidazione)	<b>COMUNE DI ALTARE</b> Partita IVA: IT00328650098 Codice Fiscale: 00328650098 VIA G. CESIO 17041 ALTARE (SV) IT

Tipologia: TD01 (fattura)	Numero: <b>003035016972</b>	Data: <b>06-06-2019</b>	Valuta: EUR	Importo: <b>26.11</b>
------------------------------	--------------------------------	----------------------------	----------------	--------------------------

Dati del contratto	Identificativo contratto: 7500021D1C
	Codice Identificativo Gara (CIG): 7500021D1C

Codice (T - V)	Descrizione	Periodo di riferimento (Da - A)	Quantità	Prezzo unitario	Sc (%)	Totale	Iva (%)	Natura
1	SPESA PER IL TRASPORTO DELL ENERGIA ELETTRICA E LA GESTIONE DEL CONTATORE - Quota fissa - Quota fissa (IT001E13558751)			2.05		2.05	22.00	
2	SPESA PER IL TRASPORTO DELL ENERGIA ELETTRICA E LA GESTIONE DEL CONTATORE - Quota potenza - Quota potenza (IT001E13558751)			7.14		7.14	22.00	
3	SPESA PER IL TRASPORTO DELL ENERGIA ELETTRICA E LA GESTIONE DEL CONTATORE - Componenti relative ai meccanismi perequativi - Quota fissa (IT001E13558751)			0.04		0.04	22.00	
4	SPESA ONERI DI SISTEMA - Oneri generali relativi al sostegno delle energie rinnovabili ed alla cogenerazione (Asos) - Quota fissa - Quota fissa (IT001E13558751)			1.47		1.47	22.00	
5	SPESA ONERI DI SISTEMA - Oneri generali relativi al sostegno delle energie rinnovabili ed alla cogenerazione (Asos) - Quota potenza - Quota potenza (IT001E13558751)			5.04		5.04	22.00	
6	SPESA ONERI DI SISTEMA - Rimanenti oneri generali (Arim) - Quota fissa - Quota fissa (IT001E13558751)			1.28		1.28	22.00	
7	SPESA ONERI DI SISTEMA - Rimanenti oneri generali (Arim) - Quota potenza - Quota potenza (IT001E13558751)			4.38		4.38	22.00	

Aliquota IVA (%)	Arrotondamento e Spese accessorie	Totale imponibile	Totale imposta	Natura	Normativa	Esigibilità IVA
22.00		21.40	4.71			S (scissione dei pagamenti)
<b>TOTALE</b>						<b>26.11</b>

Pagamento			
Cond./Mod. di pagamento	Decorrenza/term/ini	Beneficiario/Istituto finanziario	Altri dati
Pagamento completo (TP02) Bonifico (MP05) Importo: 21.40	Scadenza: 11-07-2019	Codice IBAN: IT81W0503401647000000071746	

Allegati			
Nome dell'allegato	Compressione	Formato	Descrizione
003035016972		PDF	FATTURA PER LA FORNITURA DI ENERGIA ELETTRICA

100-100000

100-100000

100

100

100

100

100

100

VIACESIO

697 RE



S

**FATTURA ELETTRONICA**

Identificativo del trasmittente: IT02714390362 Progressivo di invio: 3035016970 Formato Trasmissione: FPA12 (Verso Pubbliche Amministrazioni) Codice destinatario: UFQRS4

MITTENTE	DESTINATARIO
<b>Enel Energia SpA</b> Nominativo: Partita IVA: IT06655971007 Codice fiscale: 06655971007 Regime fiscale: RF01 (ordinario) Viale Regina Margherita 125 00198 ROMA (RM) IT  <b>DATI DI ISCRIZIONE NEL REGISTRO DELLE IMPRESE</b> Provincia Ufficio: RM Numero di iscrizione: 1150724 Capitale sociale: 302039.00 Numero soci: SU (socio unico) Stato di liquidazione: LN (non in liquidazione)	<b>COMUNE DI ALTARE</b> Partita IVA: IT00328650098 Codice Fiscale: 00328650098 VIA G. CESIO 17041 ALTARE (SV) IT

Tipologia: TD01 (fattura)	Numero: <b>003035016970</b>	Data: <b>06-06-2019</b>	Valuta: EUR	Importo: <b>62.02</b>
------------------------------	--------------------------------	----------------------------	----------------	--------------------------

Dati del contratto	Identificativo contratto: 7500021D1C Codice Identificativo Gara (CIG): 7500021D1C
--------------------	--

Codice (T - V)	Descrizione	Periodo di riferimento (Da - A)	Quantità	Prezzo unitario	Scò (%/€)	Totale	Iva (%)	Natura
1	SPESA PER L ENERGIA - Energia fascia F1 - Energia fascia F1 (IT001E13558753)			3.50		3.50	22.00	
2	SPESA PER L ENERGIA - Energia fascia F1 - Perdite di rete fascia F1 (IT001E13558753)			0.38		0.38	22.00	
3	SPESA PER L ENERGIA - Energia fascia F2 - Energia fascia F2 (IT001E13558753)			3.55		3.55	22.00	
4	SPESA PER L ENERGIA - Energia fascia F2 - Perdite di rete fascia F2 (IT001E13558753)			0.39		0.39	22.00	
5	SPESA PER L ENERGIA - Energia fascia F3 - Energia fascia F3 (IT001E13558753)			3.52		3.52	22.00	
6	SPESA PER L ENERGIA - Energia fascia F3 - Perdite di rete fascia F3 (IT001E13558753)			0.34		0.34	22.00	
7	SPESA PER L ENERGIA - Altri importi materia energia - Quota energia - Dispacciamento (IT001E13558753)			2.41		2.41	22.00	
8	SPESA PER IL TRASPORTO DELL ENERGIA ELETTRICA E LA GESTIONE DEL CONTATORE - Quota fissa (IT001E13558753)			2.05		2.05	22.00	
9	SPESA PER IL TRASPORTO DELL ENERGIA ELETTRICA E LA GESTIONE DEL CONTATORE - Quota potenza - Quota potenza (IT001E13558753)			7.14		7.14	22.00	
10	SPESA PER IL TRASPORTO DELL ENERGIA ELETTRICA E LA GESTIONE DEL CONTATORE - Quota energia - Energia attiva (IT001E13558753)			1.57		1.57	22.00	
11	SPESA PER IL TRASPORTO DELL ENERGIA ELETTRICA E LA GESTIONE DEL CONTATORE - Componenti relative ai meccanismi perequativi - Quota fissa (IT001E13558753)			0.04		0.04	22.00	
12	SPESA PER IL TRASPORTO DELL ENERGIA ELETTRICA E LA GESTIONE DEL CONTATORE - Componenti relative ai meccanismi perequativi - Energia attiva (IT001E13558753)			0.15		0.15	22.00	
13	SPESA ONERI DI SISTEMA - Oneri generali relativi al sostegno delle energie rinnovabili ed alla cogenerazione (Asos) - Quota fissa (IT001E13558753)			1.47		1.47	22.00	
14	SPESA ONERI DI SISTEMA - Oneri generali relativi al sostegno delle energie rinnovabili ed alla cogenerazione (Asos) - Quota energia - Energia attiva (IT001E13558753)			10.07		10.07	22.00	
15	SPESA ONERI DI SISTEMA - Oneri generali relativi al sostegno delle energie rinnovabili ed alla cogenerazione (Asos) - Quota potenza - Quota potenza (IT001E13558753)			5.04		5.04	22.00	
16	SPESA ONERI DI SISTEMA - Rimanenti oneri generali (Arim) - Quota fissa - Quota fissa (IT001E13558753)			1.28		1.28	22.00	
17	SPESA ONERI DI SISTEMA - Rimanenti oneri generali (Arim) - Quota energia - Energia attiva (IT001E13558753)			1.06		1.06	22.00	
18	SPESA ONERI DI SISTEMA - Rimanenti oneri generali (Arim) - Quota potenza - Quota potenza (IT001E13558753)			4.38		4.38	22.00	
19	IMPOSTE E IVA - Accisa sull energia elettrica - Accisa sull energia elettrica (entro 200000) (IT001E13558753)			2.50		2.50	22.00	

Aliquota IVA (%)	Arrotondamento e Spese accessorie	Totale imponibile	Totale imposta	Natura	Normativa	Esigibilità IVA
22.00		50.84	11.18			S (scissione dei pagamenti)
<b>TOTALE</b>						<b>62.02</b>

Cond./Mod. di pagamento	Decorrenza/termini	Pagamento	Beneficiario/Istituto finanziario	Altri dati
Pagamento completo (TP02) Bonifico (MP05) Importo: 50.84	Scadenza: 11-07-2019		Codice IBAN: IT81W050340164700000007146	

1. 1. 1.

2. 2. 2.

3. 3. 3.

P

GR4 RF

# FATTURA ELETTRONICA

Identificativo del trasmittente: IT02714390362 Progressivo di invio: 3035016947 Formato Trasmissione: FPA12 (Verso Pubbliche Amministrazioni) Codice destinatario: UFQRS4

MITTENTE	DESTINATARIO
<b>Enel Energia SpA</b> Nominativo: Partita IVA: IT06655971007 Codice fiscale: 06655971007 Regime fiscale: RF01 (ordinario) Viale Regina Margherita 125 00198 ROMA (RM) IT  <b>DATI DI ISCRIZIONE NEL REGISTRO DELLE IMPRESE</b> Provincia Ufficio: RM Numero di iscrizione: 1150724 Capitale sociale: 302039.00 Numero soci: SU (socio unico) Stato di liquidazione: LN (non in liquidazione)	<b>COMUNE DI ALTARE</b> Partita IVA: IT00328650098 Codice Fiscale: 00328650098 VIA ROMA 17041 ALTARE (SV) IT

Tipologia: TD01 (fattura)	Numero: 003035016947	Data: 06-06-2019	Valuta: EUR	Importo: 42.24
------------------------------	-------------------------	---------------------	----------------	-------------------

Dati del contratto	Identificativo contratto: 7500021D1C
	Codice Identificativo Gara (CIG): 7500021D1C

Codice (T - V)	Descrizione	Periodo di riferimento (Da - A)	Quantità	Prezzo unitario	Scò (%/€)	Totale	Iva (%)	Natura
1	SPESA PER L ENERGIA - Energia fascia F2 - Energia fascia F2 (IT001E04020652)			1.92		1.92	22.00	
2	SPESA PER L ENERGIA - Energia fascia F2 - Perdite di rete fascia F2 (IT001E04020652)			0.23		0.23	22.00	
3	SPESA PER L ENERGIA - Energia fascia F3 - Energia fascia F3 (IT001E04020652)			8.07		8.07	22.00	
4	SPESA PER L ENERGIA - Energia fascia F3 - Perdite di rete fascia F3 (IT001E04020652)			0.83		0.83	22.00	
5	SPESA PER L ENERGIA - Altri importi materia energia - Quota energia - Disaccoppiamento (IT001E04020652)			2.40		2.40	22.00	
6	SPESA PER IL TRASPORTO DELL ENERGIA ELETTRICA E LA GESTIONE DEL CONTATORE - Quota energia - Energia attiva (IT001E04020652)			4.11		4.11	22.00	
7	SPESA PER IL TRASPORTO DELL ENERGIA ELETTRICA E LA GESTIONE DEL CONTATORE - Componenti relative al meccanismi perequativi - Energia attiva (IT001E04020652)			0.15		0.15	22.00	
8	SPESA ONERI DI SISTEMA - Oneri generali relativi al sostegno delle energie rinnovabili ed alla cogenerazione (Asos) - Quota energia - Energia attiva (IT001E04020652)			11.81		11.81	22.00	
9	SPESA ONERI DI SISTEMA - Rimanenti oneri generali (Anim) - Quota energia - Energia attiva (IT001E04020652)			2.61		2.61	22.00	
10	IMPOSTE E IVA - Accisa sull energia elettrica - Accisa sull energia elettrica (entro 200000) (IT001E04020652)			2.49		2.49	22.00	

Allquota IVA (%)	Arrotondamento e Spese accessorie	Totale imponibile	Totale imposta	Natura	Normativa	Esigibilità IVA
22.00		34.62	7.62			S (scissione dei pagamenti)
<b>TOTALE</b>						<b>42.24</b>

Pagamento			
Cond./Mod. di pagamento	Decorrenza/termini	Beneficiario/Istituto finanziario	Altri dati
Pagamento completo (TP02) Bonifico (MP05) Importo: 34.62	Scadenza: 11-07-2019	Codice IBAN: IT81W0503401647000000071746	

Allegati			
Nome dell'allegato	Compressione	Formato	Descrizione
003035016947		PDF	FATTURA PER LA FORNITURA DI ENERGIA ELETTRICA

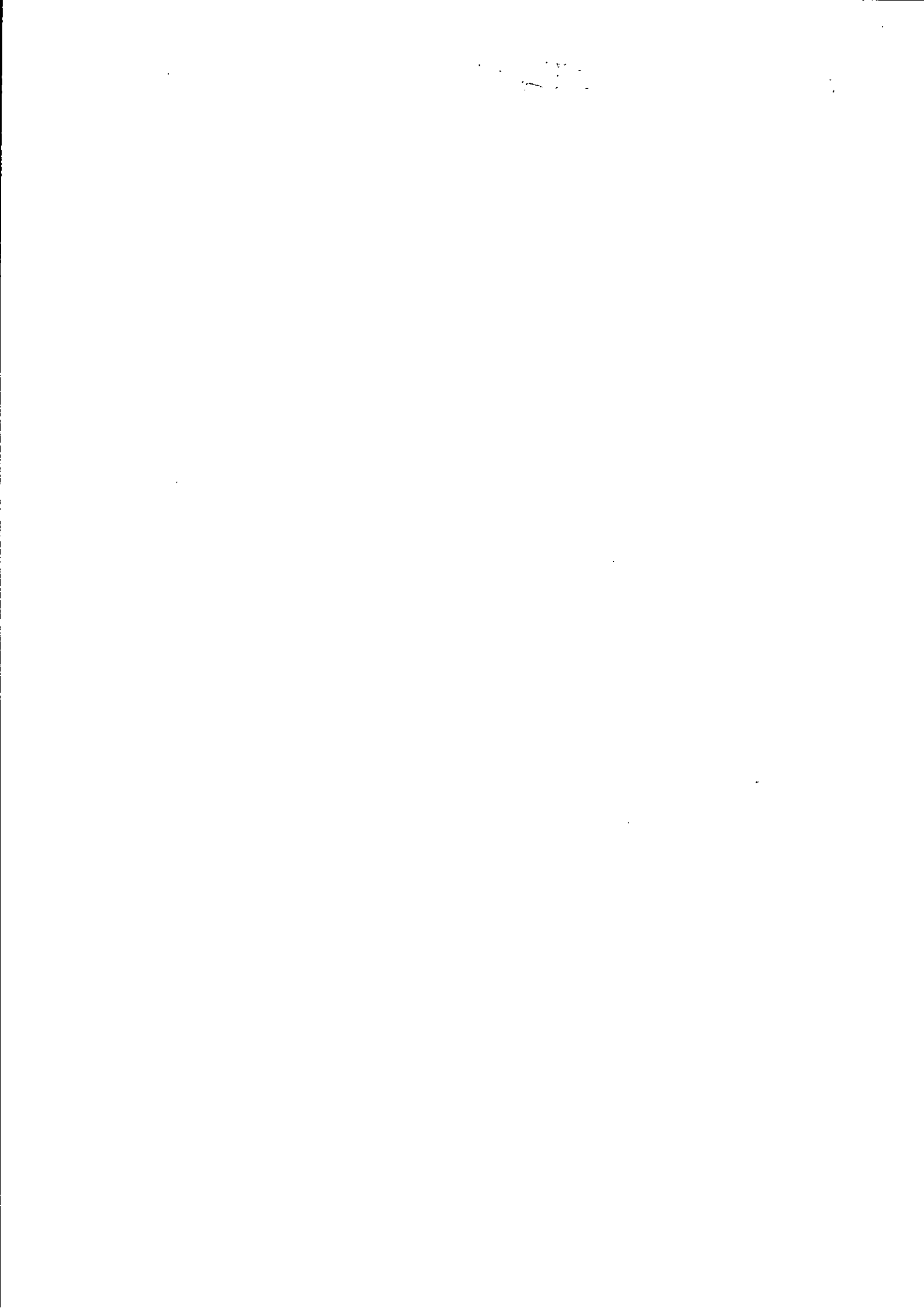

IP

65RF

# FATTURA ELETTRONICA

Identificativo del trasmittente: IT02714390362 Progressivo di invio: 3035016948 Formato Trasmissione: FPA12 (Verso Pubbliche Amministrazioni) Codice destinatario: UFQRS4

MITTENTE	DESTINATARIO
<b>Enel Energia SpA</b> Nominativo: Partita IVA: IT06655971007 Codice fiscale: 06655971007 Regime fiscale: RF01 (ordinario) Viale Regina Margherita 125 00198 ROMA (RM) IT  <b>DATI DI ISCRIZIONE NEL REGISTRO DELLE IMPRESE</b> Provincia Ufficio: RM Numero di iscrizione: 1150724 Capitale sociale: 302039.00 Numero soci: SU (socio unico) Stato di liquidazione: LN (non in liquidazione)	<b>COMUNE DI ALTARE</b> Partita IVA: IT00328650098 Codice Fiscale: 00328650098 VIA MONTENOTTE 17041 ALTARE (SV) IT

Tipologia: TD01 (fattura)	Numero: <b>003035016948</b>	Data: <b>06-06-2019</b>	Valuta: EUR	Importo: <b>345.98</b>
------------------------------	--------------------------------	----------------------------	----------------	---------------------------

Dati del contratto	Identificativo contratto: 7500021D1C Codice Identificativo Gara (CIG): 7500021D1C
--------------------	--

Codice (T - V)	Descrizione	Periodo di riferimento (Da - A)	Quantità	Prezzo unitario	Scò (%€)	Totale	Iva (%)	Natura
1	SPESA PER L'ENERGIA - Energia fascia F2 - Energia fascia F2 (IT001E04020644)			15.79		15.79	22.00	
2	SPESA PER L'ENERGIA - Energia fascia F2 - Perdite di rete fascia F2 (IT001E04020644)			1.64		1.64	22.00	
3	SPESA PER L'ENERGIA - Energia fascia F3 - Energia fascia F3 (IT001E04020644)			66.11		66.11	22.00	
4	SPESA PER L'ENERGIA - Energia fascia F3 - Perdite di rete fascia F3 (IT001E04020644)			6.90		6.90	22.00	
5	SPESA PER L'ENERGIA - Altri importi materia energia - Quota energia - Disaccoppiamento (IT001E04020644)			19.68		19.68	22.00	
6	SPESA PER IL TRASPORTO DELL'ENERGIA ELETTRICA E LA GESTIONE DEL CONTATORE - Quota energia - Energia attiva (IT001E04020644)			33.66		33.66	22.00	
7	SPESA PER IL TRASPORTO DELL'ENERGIA ELETTRICA E LA GESTIONE DEL CONTATORE - Componenti relative ai meccanismi perequativi - Energia attiva (IT001E04020644)			1.24		1.24	22.00	
8	SPESA ONERI DI SISTEMA - Oneri generali relativi al sostegno delle energie rinnovabili ed alla cogenerazione (Asos) - Quota energia - Energia attiva (IT001E04020644)			96.79		96.79	22.00	
9	SPESA ONERI DI SISTEMA - Rimanenti oneri generali (Arfm) - Quota energia - Energia attiva (IT001E04020644)			21.39		21.39	22.00	
10	IMPOSTE E IVA - Accisa sull'energia elettrica - Accisa sull'energia elettrica (entro 200000) (IT001E04020644)			20.39		20.39	22.00	

Alliquota IVA (%)	Arrotondamento e Spese accessorie	Totale imponibile	Totale imposta	Natura	Normativa	Esigibilità IVA
22.00		283.59	62.39			S (scissione dei pagamenti)
<b>TOTALE</b>						<b>345.98</b>

Pagamento			
Cond./Mod. di pagamento	Decorrenza/termini	Beneficiario/Istituto finanziario	Altri dati
Pagamento completo (TP02) Bonifico (MP05) Importo: 283.59	Scadenza: 11-07-2019	Codice IBAN: IT81W0503401647000000071746	

Allegati			
Nome dell'allegato	Compressione	Formato	Descrizione
003035016948		PDF	FATTURA PER LA FORNITURA DI ENERGIA ELETTRICA





IP

683 RF

# FATTURA ELETTRONICA

Identificativo del trasmittente: IT02714390362 Progressivo di invio: 3035016956 Formato Trasmissione: FPA12 (Verso Pubbliche Amministrazioni) Codice destinatario: UFQRS4

MITTENTE	DESTINATARIO
<b>Enel Energia Spa</b> Nominativo: Partita IVA: IT06655971007 Codice fiscale: 06655971007 Regime fiscale: RF01 (ordinario) Viale Regina Margherita 125 00198 ROMA (RM) IT  <b>DATI DI ISCRIZIONE NEL REGISTRO DELLE IMPRESE</b> Provincia Ufficio: RM Numero di iscrizione: 1150724 Capitale sociale: 302039.00 Numero soci: SU (socio unico) Stato di liquidazione: LN (non in liquidazione)	<b>COMUNE DI ALTARE</b> Partita IVA: IT00328650098 Codice Fiscale: 00328650098 VIA ROMA 17041 ALTARE (SV) IT

Tipologia: TD01 (fattura)	Numero: <b>003035016956</b>	Data: <b>06-06-2019</b>	Valuta: EUR	Importo: <b>51.95</b>
------------------------------	--------------------------------	----------------------------	----------------	--------------------------

Dati del contratto	Identificativo contratto: <b>7500021D1C</b> Codice Identificativo Gara (CIG): <b>7500021D1C</b>
--------------------	--

Codice (T - V)	Descrizione	Periodo di riferimento (Da - A)	Quantità	Prezzo unitario	Scò (%€)	Totale	Iva (%)	Natura
1	SPESA PER L ENERGIA - Energia fascia F2 - Energia fascia F2 (IT001E04020648)			2.37		2.37	22.00	
2	SPESA PER L ENERGIA - Energia fascia F2 - Perdite di rete fascia F2 (IT001E04020648)			0.23		0.23	22.00	
3	SPESA PER L ENERGIA - Energia fascia F3 - Energia fascia F3 (IT001E04020648)			9.93		9.93	22.00	
4	SPESA PER L ENERGIA - Energia fascia F3 - Perdite di rete fascia F3 (IT001E04020648)			1.03		1.03	22.00	
5	SPESA PER L ENERGIA - Altri importi materia energia - Quota energia - Dispacciamento (IT001E04020648)			2.96		2.96	22.00	
6	SPESA PER IL TRASPORTO DELL ENERGIA ELETTRICA E LA GESTIONE DEL CONTATORE - Quota energia - Energia attiva (IT001E04020648)			5.06		5.06	22.00	
7	SPESA PER IL TRASPORTO DELL ENERGIA ELETTRICA E LA GESTIONE DEL CONTATORE - Componenti relative ai meccanismi perequativi - Energia attiva (IT001E04020648)			0.19		0.19	22.00	
8	SPESA ONERI DI SISTEMA - Oneri generali relativi al sostegno delle energie rinnovabili ed alla cogenerazione (Asos) - Quota energia - Energia attiva (IT001E04020648)			14.54		14.54	22.00	
9	SPESA ONERI DI SISTEMA - Rimanenti oneri generali (Anm) - Quota energia - Energia attiva (IT001E04020648)			3.21		3.21	22.00	
10	IMPOSTE E IVA - Accisa sull energia elettrica - Accisa sull energia elettrica (entro 200000) (IT001E04020648)			3.06		3.06	22.00	

Alliquota IVA (%)	Arrotondamento e Spese accessorie	Totale imponibile	Totale imposta	Natura	Normativa	Esigibilità IVA
22.00		42.58	9.37			S (scissione dei pagamenti)
<b>TOTALE</b>						<b>51.95</b>

Pagamento			
Cond./Mod. di pagamento	Decorrenza/termini	Beneficiario/istituto finanziario	Altri dati
Pagamento completo (TP02) Bonifico (MP05) Importo: 42.58	Scadenza: 11-07-2019	Codice IBAN: IT61W0503401647000000071746	

Allegati			
Nome dell'allegato	Compressione	Formato	Descrizione
003035016956		PDF	FATTURA PER LA FORNITURA DI ENERGIA ELETTRICA

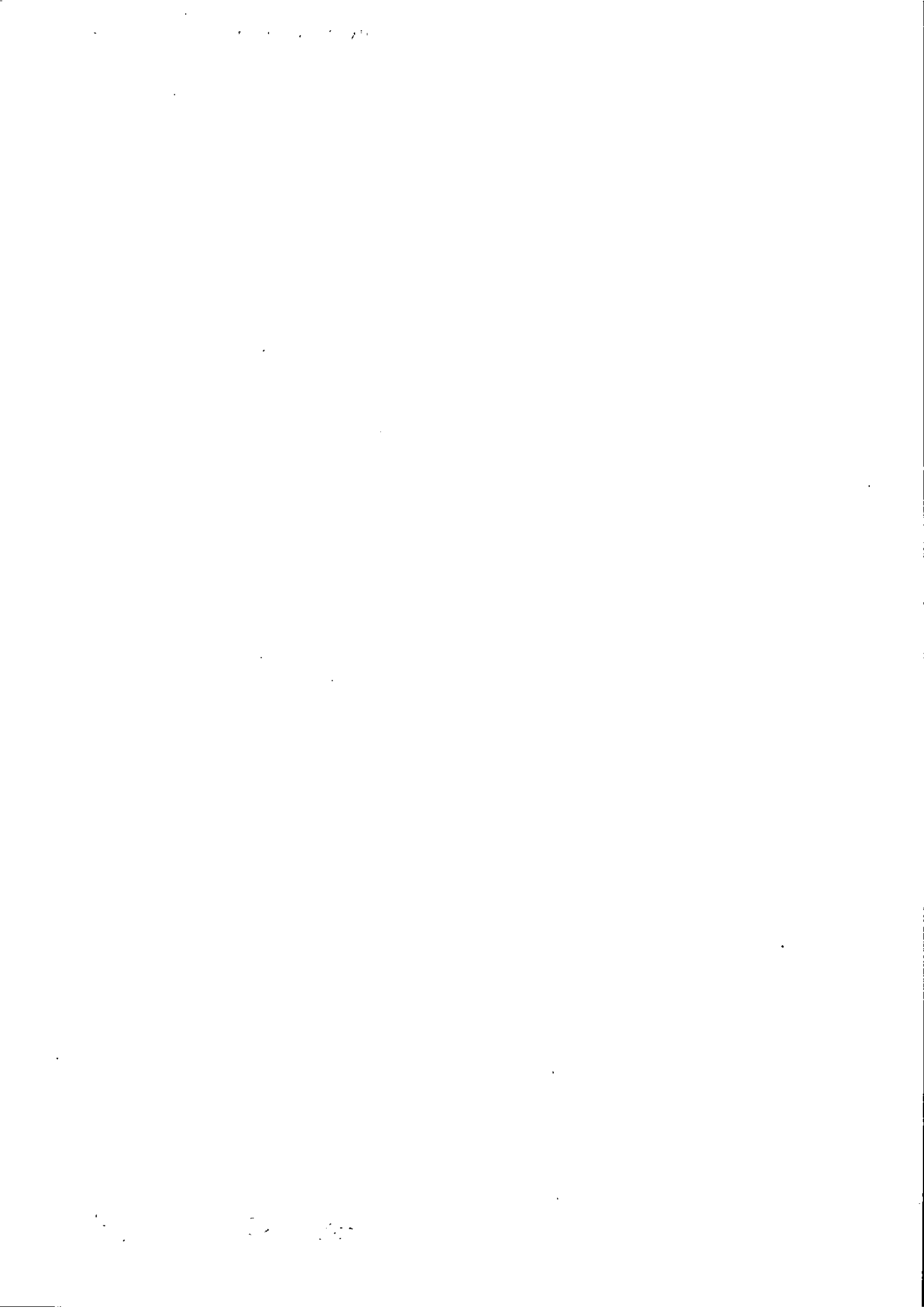

IP

682RF

**FATTURA ELETTRONICA**

Identificativo del trasmittente: IT02714390362 Progressivo di Invio: 3035016955 Formato Trasmissione: FPA12 (Verso Pubbliche Amministrazioni) Codice destinatario: UFQRS4

MITTENTE	DESTINATARIO
<b>Enel Energia SpA</b> Nominativo: Partita IVA: IT06655971007 Codice fiscale: 06655971007 Regime fiscale: RF01 (ordinario) Viale Regina Margherita 125 00198 ROMA (RM) IT <b>DATI DI ISCRIZIONE NEL REGISTRO DELLE IMPRESE</b> Provincia Ufficio: RM Numero di iscrizione: 1150724 Capitale sociale: 302039.00 Numero soci: SU (socio unico) Stato di liquidazione: LN (non in liquidazione)	<b>COMUNE DI ALTARE</b> Partita IVA: IT00328650098 Codice Fiscale: 00328650098 VIA G. MATTEOTTI 17041 ALTARE (SV) IT

Tipologia: TD01 (fattura)	Numero: 003035016955	Data: 06-06-2019	Valuta: EUR	Importo: 22.28
------------------------------	-------------------------	---------------------	----------------	-------------------

Dati del contratto	Identificativo contratto: 7500021D1C Codice Identificativo Gara (CIG): 7500021D1C
--------------------	--

Codice (T - V)	Descrizione	Periodo di riferimento (Da - A)	Quantità	Prezzo unitario	Sc (€/€)	Totale	Iva (%)	Natura
1	SPESA PER L ENERGIA - Energia fascia F2 - Energia fascia F2 (IT001E04020609)			1.01		1.01	22.00	
2	SPESA PER L ENERGIA - Energia fascia F2 - Perdite di rete fascia F2 (IT001E04020609)			0.11		0.11	22.00	
3	SPESA PER L ENERGIA - Energia fascia F3 - Energia fascia F3 (IT001E04020609)			4.26		4.26	22.00	
4	SPESA PER L ENERGIA - Energia fascia F3 - Perdite di rete fascia F3 (IT001E04020609)			0.44		0.44	22.00	
5	SPESA PER L ENERGIA - Altri importi materia energia - Quota energia - Disaccoppiamento (IT001E04020609)			1.27		1.27	22.00	
6	SPESA PER IL TRASPORTO DELL ENERGIA ELETTRICA E LA GESTIONE DEL CONTATORE - Quota energia - Energia attiva (IT001E04020609)			2.17		2.17	22.00	
7	SPESA PER IL TRASPORTO DELL ENERGIA ELETTRICA E LA GESTIONE DEL CONTATORE - Componenti relative ai meccanismi perequativi - Energia attiva (IT001E04020609)			0.08		0.08	22.00	
8	SPESA ONERI DI SISTEMA - Oneri generali relativi al sostegno delle energie rinnovabili ed alla cogenerazione (Asos) - Quota energia - Energia attiva (IT001E04020609)			6.23		6.23	22.00	
9	SPESA ONERI DI SISTEMA - Rimanenti oneri generali (Arim) - Quota energia - Energia attiva (IT001E04020609)			1.36		1.36	22.00	
10	IMPOSTE E IVA - Accisa sull energia elettrica - Accisa sull energia elettrica (entro 200000) (IT001E04020609)			1.31		1.31	22.00	

Alliquota IVA (%)	Arrotondamento e Spese accessorie	Totale Imponibile	Totale imposta	Natura	Normativa	Esigibilità IVA
22.00		18.26	4.02			S (scissione dei pagamenti)
<b>TOTALE</b>						<b>22.28</b>

Pagamento			
Cond./Mod. di pagamento	Decorrenza/termini	Beneficiario/Istituto finanziario	Altri dati
Pagamento completo (TP02) Bonifico (MP05) Importo: 18.26	Scadenza: 11-07-2019	Codice IBAN: IT81W050340164700000071746	

Allegati			
Nome dell'allegato	Compressione	Formato	Descrizione
003035016955		PDF	FATTURA PER LA FORNITURA DI ENERGIA ELETTRICA



IP

681RF

**FATTURA ELETTRONICA**

Identificativo del trasmittente: IT02714390362 Progressivo di invio: 3035016954 Formato Trasmissione: FPA12 (Verso Pubbliche Amministrazioni) Codice destinatario: UFQRS4

MITTENTE	DESTINATARIO
<b>Enel Energia SpA</b> Nominativo: Partita IVA: IT06655971007 Codice fiscale: 06655971007 Regime fiscale: RF01 (ordinario) Viale Regina Margherita 125 00198 ROMA (RM) IT  <b>DATI DI ISCRIZIONE NEL REGISTRO DELLE IMPRESE</b> Provincia Ufficio: RM Numero di iscrizione: 1150724 Capitale sociale: 302039.00 Numero soci: SU (socio unico) Stato di liquidazione: LN (non in liquidazione)	<b>COMUNE DI ALTARE</b> Partita IVA: IT00328650098 Codice Fiscale: 00328650098 LOC ISOLA DEL PERO 17041 ALTARE (SV) IT

Tipologia: TD01 (fattura)	Numero: 003035016954	Data: 06-06-2019	Valuta : EUR	Importo: 121.11
------------------------------	-------------------------	---------------------	-----------------	--------------------

Dati del contratto	Identificativo contratto: 7500021D1C Codice Identificativo Gara (CIG): 7500021D1C
--------------------	--

Codice (T - V)	Descrizione	Periodo di riferimento (Da - A)	Quantità	Prezzo unitario	Sc (€/€)	Totale	Iva (%)	Natura
1	SPESA PER L'ENERGIA - Energia fascia F2 - Energia fascia F2 (IT001E04031664)			5.53		5.53	22.00	
2	SPESA PER L'ENERGIA - Energia fascia F2 - Perdite di rete fascia F2 (IT001E04031664)			0.56		0.56	22.00	
3	SPESA PER L'ENERGIA - Energia fascia F3 - Energia fascia F3 (IT001E04031664)			23.15		23.15	22.00	
4	SPESA PER L'ENERGIA - Energia fascia F3 - Perdite di rete fascia F3 (IT001E04031664)			2.40		2.40	22.00	
5	SPESA PER L'ENERGIA - Altri importi materia energia - Quota energia - Dispacciamento (IT001E04031664)			6.89		6.89	22.00	
6	SPESA PER IL TRASPORTO DELL'ENERGIA ELETTRICA E LA GESTIONE DEL CONTATORE - Quota energia - Energia attiva (IT001E04031664)			11.79		11.79	22.00	
7	SPESA PER IL TRASPORTO DELL'ENERGIA ELETTRICA E LA GESTIONE DEL CONTATORE - Componenti relative ai meccanismi perequativi - Energia attiva (IT001E04031664)			0.43		0.43	22.00	
8	SPESA ONERI DI SISTEMA - Oneri generali relativi al sostegno delle energie rinnovabili ed alla cogenerazione (Asos) - Quota energia - Energia attiva (IT001E04031664)			33.89		33.89	22.00	
9	SPESA ONERI DI SISTEMA - Rimanenti oneri generali (Anm) - Quota energia - Energia attiva (IT001E04031664)			7.49		7.49	22.00	
10	IMPOSTE E IVA - Accisa sull'energia elettrica - Accisa sull'energia elettrica (entro 200000) (IT001E04031664)			7.14		7.14	22.00	

Aliquota IVA (%)	Arrotondamento e Spese accessorie	Totale imponibile	Totale imposta	Natura	Normativa	Esigibilità IVA
22.00		99.27	21.84			S (scissione dei pagamenti)
<b>TOTALE</b>						<b>121.11</b>

Pagamento			
Cond./Mod. di pagamento	Decorrenza/termini	Beneficiario/Istituto finanziario	Altri dati
Pagamento completo (TP02) Bonifico (MP05) Importo: 99.27	Scadenza: 11-07-2019	Codice IBAN: IT81W0503401647000000071746	

Allegati			
Nome dell'allegato	Compressione	Formato	Descrizione
003035016954		PDF	FATTURA PER LA FORNITURA DI ENERGIA ELETTRICA



VIA VIII MARZO IP 679 RF

**FATTURA ELETTRONICA**

Identificativo del trasmittente: IT02714390362 Progressivo di invio: 3035016952 Formato Trasmissione: FPA12 (Verso Pubbliche Amministrazioni) Codice destinatario: UFQRS4

**MITTENTE**

**DESTINATARIO**

**Enel Energia SpA**

Nominativo:  
Partita IVA: IT06655971007  
Codice fiscale: 06655971007  
Regime fiscale: RF01 (ordinario)  
Viale Regina Margherita 125 00198 ROMA (RM)  
IT

**COMUNE DI ALTARE**

Partita IVA: IT00328650098  
Codice Fiscale: 00328650098  
VIA 8 MARZO  
17041 ALTARE (SV)  
IT

**DATI DI ISCRIZIONE NEL REGISTRO DELLE IMPRESE**

Provincia Ufficio: RM Numero di iscrizione: 1150724 Capitale sociale: 302039.00 Numero soci: SU (socio unico) Stato di liquidazione: LN (non in liquidazione)

Tipologia: TD01 (fattura)	Numero: <b>003035016952</b>	Data: <b>06-06-2019</b>	Valuta : EUR	Importo: <b>206.84</b>
------------------------------	--------------------------------	----------------------------	-----------------	---------------------------

Dati del contratto	Identificativo contratto: <b>7500021D1C</b>
	Codice Identificativo Gara (CIG): <b>7500021D1C</b>

Codice (T - V)	Descrizione	Periodo di riferimento (Da - A)	Quantità	Prezzo unitario	Sc (€/€)	Totale	Iva (%)	Natura
1	SPESA PER L ENERGIA - Energia fascia F1 - Energia fascia F1 (IT001E04020598)			17.24		17.24	22.00	
2	SPESA PER L ENERGIA - Energia fascia F1 - Perdite di rete fascia F1 (IT001E04020598)			1.78		1.78	22.00	
3	SPESA PER L ENERGIA - Energia fascia F2 - Energia fascia F2 (IT001E04020598)			12.80		12.80	22.00	
4	SPESA PER L ENERGIA - Energia fascia F2 - Perdite di rete fascia F2 (IT001E04020598)			1.35		1.35	22.00	
5	SPESA PER L ENERGIA - Energia fascia F3 - Energia fascia F3 (IT001E04020598)			15.81		15.81	22.00	
6	SPESA PER L ENERGIA - Energia fascia F3 - Perdite di rete fascia F3 (IT001E04020598)			1.66		1.66	22.00	
7	SPESA PER L ENERGIA - Altri importi materia energia - Quota energia - Dispacciamento (IT001E04020598)			10.50		10.50	22.00	
8	SPESA PER IL TRASPORTO DELL ENERGIA ELETTRICA E LA GESTIONE DEL CONTATORE - Quota fissa - Quota fissa (IT001E04020598)			2.05		2.05	22.00	
9	SPESA PER IL TRASPORTO DELL ENERGIA ELETTRICA E LA GESTIONE DEL CONTATORE - Quota potenza - Quota potenza (IT001E04020598)			15.88		15.88	22.00	
10	SPESA PER IL TRASPORTO DELL ENERGIA ELETTRICA E LA GESTIONE DEL CONTATORE - Quota energia - Energia attiva (IT001E04020598)			6.85		6.85	22.00	
11	SPESA PER IL TRASPORTO DELL ENERGIA ELETTRICA E LA GESTIONE DEL CONTATORE - Componenti relative ai meccanismi perequativi - Quota fissa (IT001E04020598)			0.04		0.04	22.00	
12	SPESA PER IL TRASPORTO DELL ENERGIA ELETTRICA E LA GESTIONE DEL CONTATORE - Componenti relative ai meccanismi perequativi - Energia attiva (IT001E04020598)			0.64		0.64	22.00	
13	SPESA ONERI DI SISTEMA - Oneri generali relativi al sostegno delle energie rinnovabili ed alla cogenerazione (Asos) - Quota fissa - Quota fissa (IT001E04020598)			1.47		1.47	22.00	
14	SPESA ONERI DI SISTEMA - Oneri generali relativi al sostegno delle energie rinnovabili ed alla cogenerazione (Asos) - Quota energia - Energia attiva (IT001E04020598)			43.79		43.79	22.00	
15	SPESA ONERI DI SISTEMA - Oneri generali relativi al sostegno delle energie rinnovabili ed alla cogenerazione (Asos) - Quota potenza - Quota potenza (IT001E04020598)			11.20		11.20	22.00	
16	SPESA ONERI DI SISTEMA - Rimanenti oneri generali (Arim) - Quota fissa - Quota fissa (IT001E04020598)			1.28		1.28	22.00	
17	SPESA ONERI DI SISTEMA - Rimanenti oneri generali (Arim) - Quota energia - Energia attiva (IT001E04020598)			4.59		4.59	22.00	
18	SPESA ONERI DI SISTEMA - Rimanenti oneri generali (Arim) - Quota potenza - Quota potenza (IT001E04020598)			9.73		9.73	22.00	
19	IMPOSTE E IVA - Accisa sull energia elettrica - Accisa sull energia elettrica (entro 200000) (IT001E04020598)			10.88		10.88	22.00	

Aliquota IVA (%)	Arrotondamento e Spese accessorie	Totale imponibile	Totale imposta	Natura	Normativa	Esigibilità IVA
22.00		169.54	37.30			S (scissione dei pagamenti)
<b>TOTALE</b>						<b>206.84</b>

Pagamento			
Cond./Mod. di pagamento	Decorrenza/termini	Beneficiario/Istituto finanziario	Altri dati
Pagamento completo (TP02) Bonifico (MP05) Importo: 169.54	Scadenza: 11-07-2019	Codice IBAN: IT81W0503401647000000071746	

Handwritten text at the top of the page, possibly a title or header, which is mostly illegible due to fading and bleed-through.



VIA MAH. IP

678/R

**FATTURA ELETTRONICA**

Identificativo del trasmittente: IT02714390362 Progressivo di invio: 3035016951 Formato Trasmissione: FPA12 (Verso Pubbliche Amministrazioni) Codice destinatario: UFQRS4

MITTENTE

DESTINATARIO

**Enel Energia SpA**

Nominativo:  
Partita IVA: IT06655971007  
Codice fiscale: 06655971007  
Regime fiscale: RF01 (ordinario)  
Viale Regina Margherita 125 00198 ROMA (RM)  
IT

**COMUNE DI ALTARE**

Partita IVA: IT00328650098  
Codice Fiscale: 00328650098  
VIA G. MATTEOTTI  
17041 ALTARE (SV)  
IT

**DATI DI ISCRIZIONE NEL REGISTRO DELLE IMPRESE**

Provincia Ufficio: RM Numero di iscrizione: 1150724 Capitale sociale:  
302039.00 Numero soci: SU (socio unico) Stato di liquidazione: LN (non in liquidazione)

Tipologia: TD01 (fattura)	Numero: <b>003035016951</b>	Data: <b>06-06-2019</b>	Valuta : EUR	Importo: <b>271.52</b>
------------------------------	--------------------------------	----------------------------	-----------------	---------------------------

Dati del contratto	Identificativo contratto: <b>7500021D1C</b> Codice Identificativo Gara (CIG): <b>7500021D1C</b>
--------------------	--

Codice (T - V)	Descrizione	Periodo di riferimento (Da - A)	Quantità	Prezzo unitario	Sc (€/€)	Totale	Iva (%)	Natura
1	SPESA PER L ENERGIA - Energia fascia F1 - Energia fascia F1 (IT001E04020606)			0.54		0.54	22.00	
2	SPESA PER L ENERGIA - Energia fascia F1 - Perdite di rete fascia F1 (IT001E04020606)			0.05		0.05	22.00	
3	SPESA PER L ENERGIA - Energia fascia F2 - Energia fascia F2 (IT001E04020606)			15.17		15.17	22.00	
4	SPESA PER L ENERGIA - Energia fascia F2 - Perdite di rete fascia F2 (IT001E04020606)			1.58		1.58	22.00	
5	SPESA PER L ENERGIA - Energia fascia F3 - Energia fascia F3 (IT001E04020606)			47.56		47.56	22.00	
6	SPESA PER L ENERGIA - Energia fascia F3 - Perdite di rete fascia F3 (IT001E04020606)			4.94		4.94	22.00	
7	SPESA PER L ENERGIA - Altri importi materia energia - Quota energia - Dispacciamento (IT001E04020606)			15.09		15.09	22.00	
8	SPESA PER IL TRASPORTO DELL ENERGIA ELETTRICA E LA GESTIONE DEL CONTATORE - Quota fissa - Quota fissa (IT001E04020606)			2.05		2.05	22.00	
9	SPESA PER IL TRASPORTO DELL ENERGIA ELETTRICA E LA GESTIONE DEL CONTATORE - Quota potenza - Quota potenza (IT001E04020606)			15.88		15.88	22.00	
10	SPESA PER IL TRASPORTO DELL ENERGIA ELETTRICA E LA GESTIONE DEL CONTATORE - Quota energia - Energia attiva (IT001E04020606)			9.85		9.85	22.00	
11	SPESA PER IL TRASPORTO DELL ENERGIA ELETTRICA E LA GESTIONE DEL CONTATORE - Componenti relative ai meccanismi perequativi - Quota fissa (IT001E04020606)			0.04		0.04	22.00	
12	SPESA PER IL TRASPORTO DELL ENERGIA ELETTRICA E LA GESTIONE DEL CONTATORE - Componenti relative ai meccanismi perequativi - Energia attiva (IT001E04020606)			0.93		0.93	22.00	
13	SPESA ONERI DI SISTEMA - Oneri generali relativi al sostegno delle energie rinnovabili ed alla cogenerazione (Asos) - Quota fissa - Quota fissa (IT001E04020606)			1.47		1.47	22.00	
14	SPESA ONERI DI SISTEMA - Oneri generali relativi al sostegno delle energie rinnovabili ed alla cogenerazione (Asos) - Quota energia - Energia attiva (IT001E04020606)			62.96		62.96	22.00	
15	SPESA ONERI DI SISTEMA - Oneri generali relativi al sostegno delle energie rinnovabili ed alla cogenerazione (Asos) - Quota potenza - Quota potenza (IT001E04020606)			11.20		11.20	22.00	
16	SPESA ONERI DI SISTEMA - Rimanenti oneri generali (Arim) - Quota fissa - Quota fissa (IT001E04020606)			1.28		1.28	22.00	
17	SPESA ONERI DI SISTEMA - Rimanenti oneri generali (Arim) - Quota energia - Energia attiva (IT001E04020606)			6.60		6.60	22.00	
18	SPESA ONERI DI SISTEMA - Rimanenti oneri generali (Arim) - Quota potenza - Quota potenza (IT001E04020606)			9.73		9.73	22.00	
19	IMPOSTE E IVA - Accisa sull energia elettrica - Accisa sull energia elettrica (entro 200000) (IT001E04020606)			15.64		15.64	22.00	

Aliquota IVA (%)	Arrotondamento e Spese accessorie	Totale imponibile	Totale imposta	Natura	Normativa	Esigibilità IVA
22.00		222.56	48.96			S (cessione dei pagamenti)
<b>TOTALE</b>						<b>271.52</b>

Cond./Mod. di pagamento	Decorrenza/termini	Pagamento	Beneficiario/istituto finanziario	Altri dati
Pagamento completo (TP02) Bonifico (MP05) Importo: 222.56	Scadenza: 11-07-2019		Codice IBAN: IT81W0503401647000000071746	

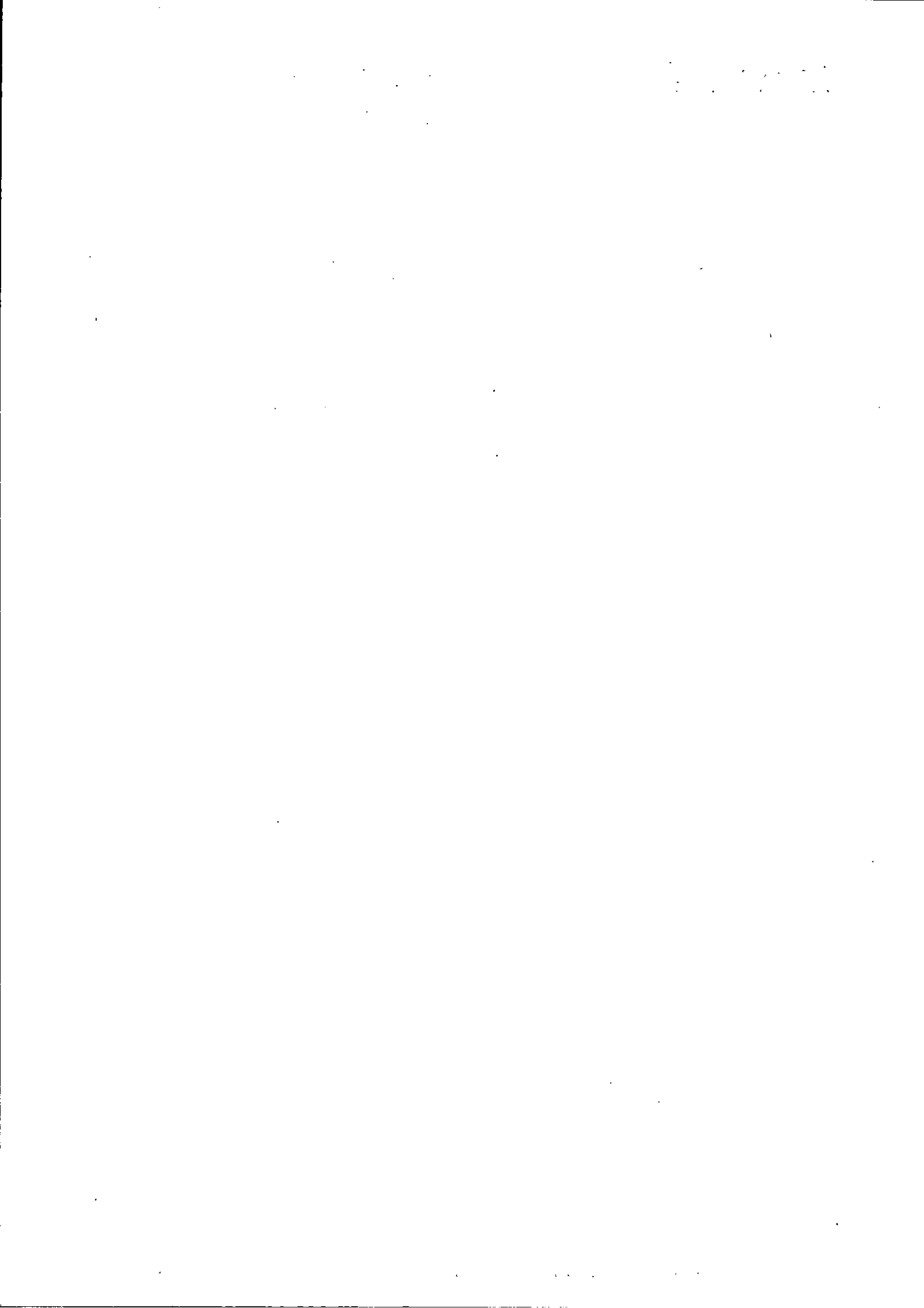

IP

674 RF

**FATTURA ELETTRONICA**

Identificativo del trasmittente: IT02714390362 Progressivo di invio: 3035016950 Formato Trasmissione: FPA12 (Verso Pubbliche Amministrazioni) Codice destinatario: UFQRS4

MITTENTE	DESTINATARIO
<b>Enel Energia SpA</b> Nominativo: Partita IVA: IT06655971007 Codice fiscale: 06655971007 Regime fiscale: RF01 (ordinario) Viale Regina Margherita 125 00198 ROMA (RM) IT  <b>DATI DI ISCRIZIONE NEL REGISTRO DELLE IMPRESE</b> Provincia Ufficio: RM Numero di iscrizione: 1150724 Capitale sociale: 302039.00 Numero soci: SU (socio unico) Stato di liquidazione: LN (non in liquidazione)	<b>COMUNE DI ALTARE</b> Partita IVA: IT00328650098 Codice Fiscale: 00328650098 VIA A. GRAMSCI 17041 ALTARE (SV) IT

Tipologia: TD01 (fattura)	Numero: <b>003035016950</b>	Data: <b>06-06-2019</b>	Valuta : EUR	Importo: <b>618.53</b>
------------------------------	--------------------------------	----------------------------	-----------------	---------------------------

Dati del contratto	Identificativo contratto: 7500021D1C Codice Identificativo Gara (CIG): 7500021D1C
--------------------	--

Codice (T - V)	Descrizione	Periodo di riferimento (Da - A)	Quantità	Prezzo unitario	Sco (%/€)	Totale	Iva (%)	Natura
1	SPESA PER L'ENERGIA - Energia fascia F2 - Energia fascia F2 (IT001E04020565)			28.25		28.25	22.00	
2	SPESA PER L'ENERGIA - Energia fascia F2 - Perdite di rete fascia F2 (IT001E04020565)			2.93		2.93	22.00	
3	SPESA PER L'ENERGIA - Energia fascia F3 - Energia fascia F3 (IT001E04020565)			118.18		118.18	22.00	
4	SPESA PER L'ENERGIA - Energia fascia F3 - Perdite di rete fascia F3 (IT001E04020565)			12.28		12.28	22.00	
5	SPESA PER L'ENERGIA - Altri importi materia energia - Quota energia - Dispacciamento (IT001E04020565)			35.18		35.18	22.00	
6	SPESA PER IL TRASPORTO DELL'ENERGIA ELETTRICA E LA GESTIONE DEL CONTATORE - Quota energia - Energia attiva (IT001E04020565)			60.19		60.19	22.00	
7	SPESA PER IL TRASPORTO DELL'ENERGIA ELETTRICA E LA GESTIONE DEL CONTATORE - Componenti relative al meccanismi perequativi - Energia attiva (IT001E04020565)			2.22		2.22	22.00	
8	SPESA ONERI DI SISTEMA - Oneri generali relativi al sostegno delle energie rinnovabili ed alla cogenerazione (Asos) - Quota energia - Energia attiva (IT001E04020565)			173.06		173.06	22.00	
9	SPESA ONERI DI SISTEMA - Rimanenti oneri generali (Anim) - Quota energia - Energia attiva (IT001E04020565)			38.25		38.25	22.00	
10	IMPOSTE E IVA - Accisa sull'energia elettrica - Accisa sull'energia elettrica (entro 200000) (IT001E04020565)			36.45		36.45	22.00	

Aliquota IVA (%)	Arrotondamento e Spese accessorie	Totale imponibile	Totale imposta	Natura	Normativa	Esigibilità IVA
22.00		506.99	111.54			S (scissione dei pagamenti)
<b>TOTALE</b>						<b>618.53</b>

Pagamento			
Cond./Mod. di pagamento	Decorrenza/termini	Beneficiario/Istituto finanziario	Altri dati
Pagamento completo (TP02) Bonifico (MP05) Importo: 506.99	Scadenza: 11-07-2019	Codice IBAN: IT81W0503401647000000071746	

Allegati			
Nome dell'allegato	Compressione	Formato	Descrizione
003035016950		PDF	FATTURA PER LA FORNITURA DI ENERGIA ELETTRICA



608RF

IIPP

**FATTURA ELETTRONICA**

Identificativo del mittente: IT02714390362 Progressivo di invio: 3035016961 Formato Trasmissione: FPA12 (Verso Pubbliche Amministrazioni) Codice destinatario: UFQRS4

MITTENTE	DESTINATARIO
<p><b>Enel Energia SpA</b>                      Nominativo:                      Partita IVA: IT06655971007                      Codice fiscale: 06655971007                      Regime fiscale: RF01 (ordinario)                      Viale Regina Margherita 125 00198 ROMA (RM)                      IT</p> <p><b>DATI DI ISCRIZIONE NEL REGISTRO DELLE IMPRESE</b>                      Provincia Ufficio: RM Numero di iscrizione: 1150724 Capitale sociale: 302039.00 Numero soci: SU (socio unico) Stato di liquidazione: LN (non in liquidazione)</p>	<p><b>COMUNE DI ALTARE</b>                      Partita IVA: IT00328650098                      Codice Fiscale: 00328650098                      VIA G. MATTEOTTI                      17041 ALTARE (SV)                      IT</p>

Tipologia: TD01 (fattura)	Numero: <b>003035016961</b>	Data: <b>06-06-2019</b>	Valuta: EUR	Importo: <b>79.56</b>
------------------------------	--------------------------------	----------------------------	----------------	--------------------------

Dati del contratto	Identificativo contratto: 7500021D1C Codice Identificativo Gara (CIG): 7500021D1C
--------------------	--

Codice (T - V)	Descrizione	Periodo di riferimento (Da - A)	Quantità	Prezzo unitario	Scò (%€)	Totale	Iva (%)	Natura
1	SPESA PER L ENERGIA - Energia fascia F2 - Energia fascia F2 (IT001E04020603)			3.61		3.61	22.00	
2	SPESA PER L ENERGIA - Energia fascia F2 - Perdite di rete fascia F2 (IT001E04020603)			0.39		0.39	22.00	
3	SPESA PER L ENERGIA - Energia fascia F3 - Energia fascia F3 (IT001E04020603)			15.22		15.22	22.00	
4	SPESA PER L ENERGIA - Energia fascia F3 - Perdite di rete fascia F3 (IT001E04020603)			1.57		1.57	22.00	
5	SPESA PER L ENERGIA - Altri importi materia energia - Quota energia - Dispacciamento (IT001E04020603)			4.52		4.52	22.00	
6	SPESA PER IL TRASPORTO DELL ENERGIA ELETTRICA E LA GESTIONE DEL CONTATORE - Quota energia - Energia attiva (IT001E04020603)			7.74		7.74	22.00	
7	SPESA PER IL TRASPORTO DELL ENERGIA ELETTRICA E LA GESTIONE DEL CONTATORE - Componenti relative ai meccanismi perequativi - Energia attiva (IT001E04020603)			0.29		0.29	22.00	
8	SPESA ONERI DI SISTEMA - Oneri generali relativi al sostegno delle energie rinnovabili ed alla cogenerazione (Asos) - Quota energia - Energia attiva (IT001E04020603)			22.26		22.26	22.00	
9	SPESA ONERI DI SISTEMA - Rimanenti oneri generali (Arim) - Quota energia - Energia attiva (IT001E04020603)			4.92		4.92	22.00	
10	IMPOSTE E IVA - Accisa sull energia elettrica - Accisa sull energia elettrica (entro 200000) (IT001E04020603)			4.69		4.69	22.00	

Alliquota IVA (%)	Arrotondamento e Spese accessorie	Totale imponibile	Totale imposta	Natura	Normativa	Esigibilità IVA
22.00		65.21	14.35			S (scissione dei pagamenti)
<b>TOTALE</b>						<b>79.56</b>

Pagamento			
Cond./Mod. di pagamento	Decorrenza/termini	Beneficiario/Istituto finanziario	Altri dati
Pagamento completo (TP02) Bonifico (MP05) Importo: 65.21	Scadenza: 11-07-2019	Codice IBAN: IT81W0503401647000000071746	

Allegati			
Nome dell'allegato	Compressione	Formato	Descrizione
003035016961		PDF	FATTURA PER LA FORNITURA DI ENERGIA ELETTRICA



IP

GBRF

**FATTURA ELETTRONICA**

Identificativo del trasmittente: IT02714390362 Progressivo di invio: 3035016960 Formato Trasmissione: FPA12 (Verso Pubbliche Amministrazioni) Codice destinatario: UFQRS4

MITTENTE	DESTINATARIO
<b>Enel Energia SpA</b> Nominativo: Partita IVA: IT06655971007 Codice fiscale: 06655971007 Regime fiscale: RF01 (ordinario) Viale Regina Margherita 125 00198 ROMA (RM) IT  <b>DATI DI ISCRIZIONE NEL REGISTRO DELLE IMPRESE</b> Provincia Ufficio: RM Numero di iscrizione: 1150724 Capitale sociale: 302039.00 Numero soci: SU (socio unico) Stato di liquidazione: LN (non in liquidazione)	<b>COMUNE DI ALTARE</b> Partita IVA: IT00328650098 Codice Fiscale: 00328650098 VIA A. RESTAGNO 17041 ALTARE (SV) IT

Tipologia: TD01 (fattura)	Numero: 003035016960	Data: 06-06-2019	Valuta : EUR	Importo: 250.94
------------------------------	-------------------------	---------------------	-----------------	--------------------

Dati del contratto	Identificativo contratto: 7500021D1C Codice Identificativo Gara (CIG): 7500021D1C
--------------------	--

Codice (T - V)	Descrizione	Periodo di riferimento (Da - A)	Quantità	Prezzo unitario	Scò (%/€)	Totale	Iva (%)	Natura
1	SPESA PER L ENERGIA - Energia fascia F2 - Energia fascia F2 (IT001E04020640)			11.45		11.45	22.00	
2	SPESA PER L ENERGIA - Energia fascia F2 - Perdite di rete fascia F2 (IT001E04020640)			1.18		1.18	22.00	
3	SPESA PER L ENERGIA - Energia fascia F3 - Energia fascia F3 (IT001E04020640)			47.96		47.96	22.00	
4	SPESA PER L ENERGIA - Energia fascia F3 - Perdite di rete fascia F3 (IT001E04020640)			4.99		4.99	22.00	
5	SPESA PER L ENERGIA - Altri impoò materia energia - Quota energia - Dispacciamento (IT001E04020640)			14.27		14.27	22.00	
6	SPESA PER IL TRASPORTO DELL ENERGIA ELETTRICA E LA GESTIONE DEL CONTATORE - Quota energia - Energia attiva (IT001E04020640)			24.42		24.42	22.00	
7	SPESA PER IL TRASPORTO DELL ENERGIA ELETTRICA E LA GESTIONE DEL CONTATORE - Componenti relative ai meccanismi perequativi - Energia attiva (IT001E04020640)			0.90		0.90	22.00	
8	SPESA ONERI DI SISTEMA - Oneri generali relativi al sostegno delle energie rinnovabili ed alla cogenerazione (Asos) - Quota energia - Energia attiva (IT001E04020640)			70.21		70.21	22.00	
9	SPESA ONERI DI SISTEMA - Rimanenti oneri generali (Anm) - Quota energia - Energia attiva (IT001E04020640)			15.52		15.52	22.00	
10	(IMPOSTE E IVA - Accisa sull energia elettrica - Accisa sull energia elettrica (entro 200000) (IT001E04020640)			14.79		14.79	22.00	

Alliquota IVA (%)	Arrotondamento e Spese accessorie	Totale imponibile	Totale imposta	Natura	Normativa	Esigibilità IVA
22.00		205.69	45.25			9 (scissione dei pagamenti)
<b>TOTALE</b>						250.94

Pagamento			
Cond./Mod. di pagamento	Decorrenza/termini	Beneficiario/Istituto finanziario	Altri dati
Pagamento completo (TP02) Bonifico (MP05) Importo: 205.69	Scadenza: 11-07-2019	Codice IBAN: IT81W0503401647000000071746	

Allegati			
Nome dell'allegato	Compressione	Formato	Descrizione
003035016960		PDF	FATTURA PER LA FORNITURA DI ENERGIA ELETTRICA

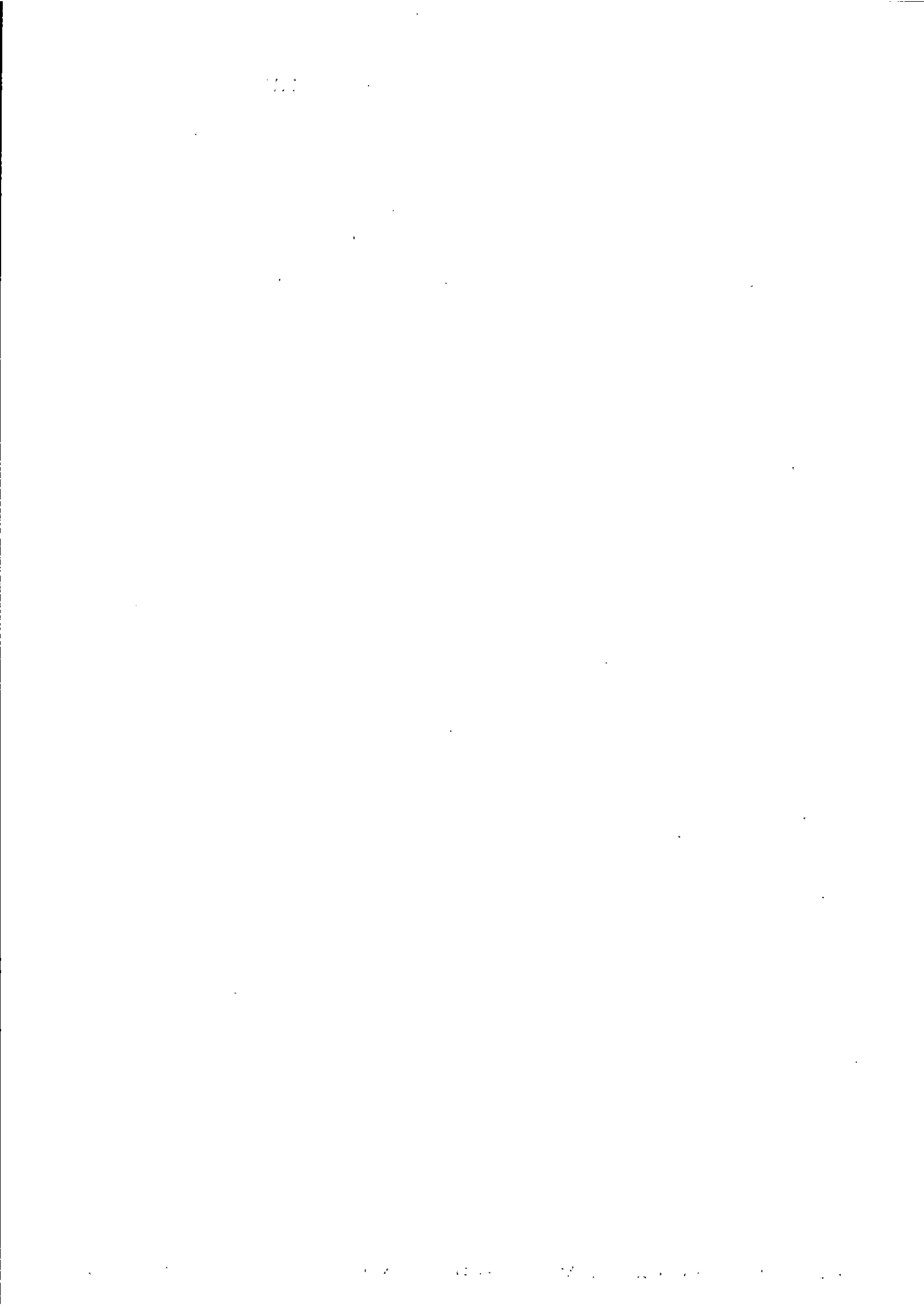



IP

880 RF

**FATTURA ELETTRONICA**

Identificativo del trasmittente: IT02714390362 Progressivo di invio: 3035016959 Formato Trasmissione: FPA12 (Verso Pubbliche Amministrazioni) Codice destinatario: UFQRS4

**MITTENTE**

**DESTINATARIO**

**Enel Energia SpA**

Nominativo:  
Partita IVA: IT06655971007  
Codice fiscale: 06655971007  
Regime fiscale: RF01 (ordinario)  
Viale Regina Margherita 125 00198 ROMA (RM)  
IT

**COMUNE DI ALTARE**

Partita IVA: IT00328650098  
Codice Fiscale: 00328650098  
LOC ISOLA GRANDE  
17041 ALTARE (SV)  
IT

**DATI DI ISCRIZIONE NEL REGISTRO DELLE IMPRESE**

Provincia Ufficio: RM Numero di iscrizione: 1150724 Capitale sociale: 302039.00 Numero soci: SU (socio unico) Stato di liquidazione: LN (non in liquidazione)

Tipologia: TD01 (fattura)	Numero: <b>003035016959</b>	Data: <b>06-06-2019</b>	Valuta: EUR	Importo: <b>74.64</b>
------------------------------	--------------------------------	----------------------------	----------------	--------------------------

Dati del contratto	Identificativo contratto: 7500021D1C Codice Identificativo Gara (CIG): 7500021D1C
--------------------	--

Codice (T - V)	Descrizione	Periodo di riferimento (Da - A)	Quantità	Prezzo unitario	Scò (%/€)	Totale	Iva (%)	Natura
1	SPESA PER L'ENERGIA - Energia fascia F2 - Energia fascia F2 (IT001E04020558)			3.38		3.38	22.00	
2	SPESA PER L'ENERGIA - Energia fascia F2 - Perdite di rete fascia F2 (IT001E04020558)			0.34		0.34	22.00	
3	SPESA PER L'ENERGIA - Energia fascia F3 - Energia fascia F3 (IT001E04020558)			14.29		14.29	22.00	
4	SPESA PER L'ENERGIA - Energia fascia F3 - Perdite di rete fascia F3 (IT001E04020558)			1.47		1.47	22.00	
5	SPESA PER L'ENERGIA - Altri importi materia energia - Quota energia - Dispacciamento (IT001E04020558)			4.25		4.25	22.00	
6	SPESA PER IL TRASPORTO DELL'ENERGIA ELETTRICA E LA GESTIONE DEL CONTATORE - Quota energia - Energia attiva (IT001E04020558)			7.27		7.27	22.00	
7	SPESA PER IL TRASPORTO DELL'ENERGIA ELETTRICA E LA GESTIONE DEL CONTATORE - Componenti relative ai meccanismi perequativi - Energia attiva (IT001E04020558)			0.27		0.27	22.00	
8	SPESA ONERI DI SISTEMA - Oneri generali relativi al sostegno delle energie rinnovabili ed alla cogenerazione (Asos) - Quota energia - Energia attiva (IT001E04020558)			20.89		20.89	22.00	
9	SPESA ONERI DI SISTEMA - Rimanenti oneri generali (Arim) - Quota energia - Energia attiva (IT001E04020558)			4.62		4.62	22.00	
10	IMPOSTE E IVA - Accisa sull'energia elettrica - Accisa sull'energia elettrica (entro 200000) (IT001E04020558)			4.40		4.40	22.00	

Aliquota IVA (%)	Arrotondamento e Spese accessorie	Totale imponibile	Totale imposta	Natura	Normativa	Esigibilità IVA
22.00		61.18	13.46			S (scissione dei pagamenti)
<b>TOTALE</b>						<b>74.64</b>

Pagamento			
Cond./Mod. di pagamento	Decorrenza/termini	Beneficiario/Istituto finanziario	Altri dati
Pagamento completo (TP02) Bonifico (MP05) Importo: 61.18	Scadenza: 11-07-2019	Codice IBAN: IT81W0503401647000000071746	

Allegati			
Nome dell'allegato	Compressione	Formato	Descrizione
003035016959		PDF	FATTURA PER LA FORNITURA DI ENERGIA ELETTRICA

11

IP

689 RF

# FATTURA ELETTRONICA

Identificativo del trasmittente: IT02714390362 Progressivo di invio: 3035016962 Formato Trasmissione: FPA12 (Verso Pubbliche Amministrazioni) Codice destinatario: UFQRS4

MITTENTE	DESTINATARIO
<b>Enel Energia SpA</b> Nominativo: Partita IVA: IT06655971007 Codice fiscale: 06655971007 Regime fiscale: RF01 (ordinario) Viale Regina Margherita 125 00198 ROMA (RM) IT  <b>DATI DI ISCRIZIONE NEL REGISTRO DELLE IMPRESE</b> Provincia Ufficio: RM Numero di iscrizione: 1150724 Capitale sociale: 302039.00 Numero soci: SU (socio unico) Stato di liquidazione: LN (non in liquidazione)	<b>COMUNE DI ALTARE</b> Partita IVA: IT00328650098 Codice Fiscale: 00328650098 SALITA ARCARA 17041 ALTARE (SV) IT

Tipologia: TD01 (fattura)	Numero: <b>003035016962</b>	Data: <b>06-06-2019</b>	Valuta: EUR	Importo: <b>29.87</b>
------------------------------	--------------------------------	----------------------------	----------------	--------------------------

Dati del contratto	Identificativo contratto: 7500021D1C Codice Identificativo Gara (CIG): 7500021D1C
--------------------	--

Codice (T - V)	Descrizione	Periodo di riferimento (Da - A)	Quantità	Prezzo unitario	Sco (%€)	Totale	Iva (%)	Natura
1	SPESA PER L ENERGIA - Energia fascia F2 - Energia fascia F2 (IT001E04031660)			1.35		1.35	22.00	
2	SPESA PER L ENERGIA - Energia fascia F2 - Perdite di rete fascia F2 (IT001E04031660)			0.11		0.11	22.00	
3	SPESA PER L ENERGIA - Energia fascia F3 - Energia fascia F3 (IT001E04031660)			5.73		5.73	22.00	
4	SPESA PER L ENERGIA - Energia fascia F3 - Perdite di rete fascia F3 (IT001E04031660)			0.59		0.59	22.00	
5	SPESA PER L ENERGIA - Altri importi materia energia - Quota energia - Dispacciamento (IT001E04031660)			1.70		1.70	22.00	
6	SPESA PER IL TRASPORTO DELL ENERGIA ELETTRICA E LA GESTIONE DEL CONTATORE - Quota energia - Energia attiva (IT001E04031660)			2.91		2.91	22.00	
7	SPESA PER IL TRASPORTO DELL ENERGIA ELETTRICA E LA GESTIONE DEL CONTATORE - Componenti relative ai meccanismi perequativi - Energia attiva (IT001E04031660)			0.11		0.11	22.00	
8	SPESA ONERI DI SISTEMA - Oneri generali relativi al sostegno delle energie rinnovabili ed alla cogenerazione (Asos) - Quota energia - Energia attiva (IT001E04031660)			8.37		8.37	22.00	
9	SPESA ONERI DI SISTEMA - Rimanenti oneri generali (Anim) - Quota energia - Energia attiva (IT001E04031660)			1.85		1.85	22.00	
10	IMPOSTE E IVA - Accisa sull energia elettrica - Accisa sull energia elettrica (entro 200000) (IT001E04031660)			1.76		1.76	22.00	

Aliquota IVA (%)	Arrotondamento e Spese accessorie	Totale imponibile	Totale imposta	Natura	Normativa	Esigibilità IVA
22.00		24.48	5.39			S (scissione dei pagamenti)
<b>TOTALE</b>						<b>29.87</b>

Pagamento			
Cond./Mod. di pagamento	Decorrenza/termini	Beneficiario/Istituto finanziario	Altri dati
Pagamento completo (TP02) Bonifico (MP05) Importo: 24.48	Scadenza: 11-07-2019	Codice IBAN: IT81W0503401647000000071746	

Allegati			
Nome dell'allegato	Compressione	Formato	Descrizione
003035016962		PDF	FATTURA PER LA FORNITURA DI ENERGIA ELETTRICA



Via VIII MARZO

IP

EPO RF

**FATTURA ELETTRONICA**

Identificativo del mittente: IT02714390362 Progressivo di invio: 3035016963 Formato Trasmissione: FPA12 (Verso Pubbliche Amministrazioni) Codice destinatario: UFQRS4

MITTENTE	DESTINATARIO
<b>Enel Energia SpA</b> Nominativo: Partita IVA: IT06655971007 Codice fiscale: 06655971007 Regime fiscale: RF01 (ordinario) Viale Regina Margherita 125 00198 ROMA (RM) IT  <b>DATI DI ISCRIZIONE NEL REGISTRO DELLE IMPRESE</b> Provincia Ufficio: RM Numero di iscrizione: 1150724 Capitale sociale: 302039.00 Numero soci: SU (socio unico) Stato di liquidazione: LN (non in liquidazione)	<b>COMUNE DI ALTARE</b> Partita IVA: IT00328650098 Codice Fiscale: 00328650098 VIA 8 MARZO 17041 ALTARE (SV) IT

Tipologia: TD01 (fattura)	Numero: 003035016963	Data: 06-06-2019	Valuta: EUR	Importo: 46.01
------------------------------	-------------------------	---------------------	----------------	-------------------

Dati del contratto	Identificativo contratto: 7500021D1C Codice Identificativo Gara (CIG): 7500021D1C
--------------------	--

Codice (T - V)	Descrizione	Periodo di riferimento (Da - A)	Quantità	Prezzo unitario	Scd (%€)	Totale	Iva (%)	Natura
1	SPESA PER L ENERGIA - Energia fascia F1 - Energia fascia F1 (IT001E04020595)			3.56		3.56	22.00	
2	SPESA PER L ENERGIA - Energia fascia F1 - Perdite di rete fascia F1 (IT001E04020595)			0.30		0.30	22.00	
3	SPESA PER L ENERGIA - Energia fascia F2 - Energia fascia F2 (IT001E04020595)			2.37		2.37	22.00	
4	SPESA PER L ENERGIA - Energia fascia F2 - Perdite di rete fascia F2 (IT001E04020595)			0.23		0.23	22.00	
5	SPESA PER L ENERGIA - Energia fascia F3 - Energia fascia F3 (IT001E04020595)			2.74		2.74	22.00	
6	SPESA PER L ENERGIA - Energia fascia F3 - Perdite di rete fascia F3 (IT001E04020595)			0.29		0.29	22.00	
7	SPESA PER L ENERGIA - Altri importi materia energia - Quota energia - Dispacciamento (IT001E04020595)			1.98		1.98	22.00	
8	SPESA PER IL TRASPORTO DELL ENERGIA ELETTRICA E LA GESTIONE DEL CONTATORE - Quota fissa - Quota fissa (IT001E04020595)			2.05		2.05	22.00	
9	SPESA PER IL TRASPORTO DELL ENERGIA ELETTRICA E LA GESTIONE DEL CONTATORE - Quota potenza - Quota potenza (IT001E04020595)			3.77		3.77	22.00	
10	SPESA PER IL TRASPORTO DELL ENERGIA ELETTRICA E LA GESTIONE DEL CONTATORE - Quota energia - Energia attiva (IT001E04020595)			1.29		1.29	22.00	
11	SPESA PER IL TRASPORTO DELL ENERGIA ELETTRICA E LA GESTIONE DEL CONTATORE - Componenti relative ai meccanismi perequativi - Quota fissa (IT001E04020595)			0.04		0.04	22.00	
12	SPESA PER IL TRASPORTO DELL ENERGIA ELETTRICA E LA GESTIONE DEL CONTATORE - Componenti relative ai meccanismi perequativi - Energia attiva (IT001E04020595)			0.12		0.12	22.00	
13	SPESA ONERI DI SISTEMA - Oneri generali relativi al sostegno delle energie rinnovabili ed alla cogenerazione (Asos) - Quota fissa - Quota fissa (IT001E04020595)			1.47		1.47	22.00	
14	SPESA ONERI DI SISTEMA - Oneri generali relativi al sostegno delle energie rinnovabili ed alla cogenerazione (Asos) - Quota energia - Energia attiva (IT001E04020595)			8.25		8.25	22.00	
15	SPESA ONERI DI SISTEMA - Oneri generali relativi al sostegno delle energie rinnovabili ed alla cogenerazione (Asos) - Quota potenza - Quota potenza (IT001E04020595)			2.66		2.66	22.00	
16	SPESA ONERI DI SISTEMA - Rimanenti oneri generali (Arim) - Quota fissa - Quota fissa (IT001E04020595)			1.28		1.28	22.00	
17	SPESA ONERI DI SISTEMA - Rimanenti oneri generali (Arim) - Quota energia - Energia attiva (IT001E04020595)			0.87		0.87	22.00	
18	SPESA ONERI DI SISTEMA - Rimanenti oneri generali (Arim) - Quota potenza - Quota potenza (IT001E04020595)			2.31		2.31	22.00	
19	IMPOSTE E IVA - Accisa sull energia elettrica - Accisa sull energia elettrica (entro 200000) (IT001E04020595)			2.05		2.05	22.00	

Alliquota IVA (%)	Arrotondamento e Spese accessorie	Totale imponibile	Totale imposta	Natura	Normativa	Esigibilità IVA
22.00		37.71	8.30			S (scissione dei pagamenti)
<b>TOTALE</b>						<b>46.01</b>

Cond./Mod. di pagamento	Decorrenza/termini	Pagamento	Beneficiario/Istituto finanziario	Altri dati
Pagamento completo (TP02) Bonifico (MP05) Importo: 37.71	Scadenza: 11-07-2019		Codice IBAN: IT81W050340164700000071746	



IP

GA RF

# FATTURA ELETTRONICA

Identificativo del mittente: IT02714390362 Progressivo di invio: 3035016964 Formato Trasmissione: FPA12 (Verso Pubbliche Amministrazioni) Codice destinatario: UFQRS4

MITTENTE	DESTINATARIO
<b>Enel Energia SpA</b> Nominativo: Partita IVA: IT06655971007 Codice fiscale: 06655971007 Regime fiscale: RF01 (ordinario) Viale Regina Margherita 125 00198 ROMA (RM) IT  <b>DATI DI ISCRIZIONE NEL REGISTRO DELLE IMPRESE</b> Provincia Ufficio: RM Numero di iscrizione: 1150724 Capitale sociale: 302039.00 Numero soci: SU (socio unico) Stato di liquidazione: LN (non in liquidazione)	<b>COMUNE DI ALTARE</b> Partita IVA: IT00328650098 Codice Fiscale: 00328650098 PIAZZA V. VENETO 17041 ALTARE (SV) IT

Tipologia: TD01 (fattura)	Numero: <b>003035016964</b>	Data: <b>06-06-2019</b>	Valuta : EUR	Importo: <b>153.55</b>
------------------------------	--------------------------------	----------------------------	-----------------	---------------------------

Dati del contratto	Identificativo contratto: 7500021D1C Codice Identificativo Gara (CIG): 7500021D1C
--------------------	--

Codice (T - V)	Descrizione	Periodo di riferimento (Da - A)	Quantità	Prezzo unitario	Sc (€/€)	Totale	Iva (%)	Natura
1	SPESA PER L ENERGIA - Energia fascia F2 - Energia fascia F2 (IT001E04020634)			6.99		6.99	22.00	
2	SPESA PER L ENERGIA - Energia fascia F2 - Perdite di rete fascia F2 (IT001E04020634)			0.73		0.73	22.00	
3	SPESA PER L ENERGIA - Energia fascia F3 - Energia fascia F3 (IT001E04020634)			29.36		29.36	22.00	
4	SPESA PER L ENERGIA - Energia fascia F3 - Perdite di rete fascia F3 (IT001E04020634)			3.03		3.03	22.00	
5	SPESA PER L ENERGIA - Altri importi materia energia - Quota energia - Dispiacimento (IT001E04020634)			8.74		8.74	22.00	
6	SPESA PER IL TRASPORTO DELL ENERGIA ELETTRICA E LA GESTIONE DEL CONTATORE - Quota energia - Energia attiva (IT001E04020634)			14.94		14.94	22.00	
7	SPESA PER IL TRASPORTO DELL ENERGIA ELETTRICA E LA GESTIONE DEL CONTATORE - Componenti relative ai meccanismi perequativi - Energia attiva (IT001E04020634)			0.55		0.55	22.00	
8	SPESA ONERI DI SISTEMA - Oneri generali relativi al sostegno delle energie rinnovabili ed alla cogenerazione (Asos) - Quota energia - Energia attiva (IT001E04020634)			42.97		42.97	22.00	
9	SPESA ONERI DI SISTEMA - Rimanenti oneri generali (Azim) - Quota energia - Energia attiva (IT001E04020634)			9.50		9.50	22.00	
10	IMPOSTE E IVA - Accisa sull energia elettrica - Accisa sull energia elettrica (entro 200000) (IT001E04020634)			9.05		9.05	22.00	

Aliquota IVA (%)	Arrotondamento e Spese accessorie	Totale imponibile	Totale imposta	Natura	Normativa	Esigibilità IVA
22.00		125.86	27.69			S (esclusione dei pagamenti)
<b>TOTALE</b>						<b>153.55</b>

Pagamento			
Cond./Mod. di pagamento	Decorrenza/termini	Beneficiario/Istituto finanziario	Altri dati
Pagamento completo (TP02) Bonifico (MP05) Importo: 125.86	Scadenza: 11-07-2019	Codice IBAN: IT81W0503401647000000071746	

Allegati			
Nome dell'allegato	Compressione	Formato	Descrizione
003035016964		PDF	FATTURA PER LA FORNITURA DI ENERGIA ELETTRICA





IP

EQB RF

**FATTURA ELETTRONICA**

Identificativo del trasmittente: IT02714390362 Progressivo di invio: 3035016966 Formato Trasmissione: FPA12 (Verso Pubbliche Amministrazioni) Codice destinatario: UFQRS4

MITTENTE	DESTINATARIO
<b>Enel Energia SpA</b> Nominativo: Partita IVA: IT06655971007 Codice fiscale: 06655971007 Regime fiscale: RF01 (ordinario) Viale Regina Margherita 125 00198 ROMA (RM) IT DATI DI ISCRIZIONE NEL REGISTRO DELLE IMPRESE Provincia Ufficio: RM Numero di iscrizione: 1150724 Capitale sociale: 302039.00 Numero soci: SU (socio unico) Stato di liquidazione: LN (non in liquidazione)	<b>COMUNE DI ALTARE</b> Partita IVA: IT00328650098 Codice Fiscale: 00328650098 VIA MALLARE 17041 ALTARE (SV) IT

Tipologia: TD01 (fattura)	Numero: <b>003035016966</b>	Data: <b>06-06-2019</b>	Valuta: EUR	Importo: <b>85.07</b>
------------------------------	--------------------------------	----------------------------	----------------	--------------------------

Dati del contratto	Identificativo contratto: 7500021D1C Codice Identificativo Gara (CIG): 7500021D1C
--------------------	--

Codice (T - V)	Descrizione	Periodo di riferimento (Da - A)	Quantità	Prezzo unitario	Scio (%€)	Totale	Iva (%)	Natura
1	SPESA PER L ENERGIA - Energia fascia F2 - Energia fascia F2 (IT001E04020601)			3.89		3.89	22.00	
2	SPESA PER L ENERGIA - Energia fascia F2 - Perdite di rete fascia F2 (IT001E04020601)			0.39		0.39	22.00	
3	SPESA PER L ENERGIA - Energia fascia F3 - Energia fascia F3 (IT001E04020601)			16.25		16.25	22.00	
4	SPESA PER L ENERGIA - Energia fascia F3 - Perdite di rete fascia F3 (IT001E04020601)			1.71		1.71	22.00	
5	SPESA PER L ENERGIA - Altri importi materia energia - Quota energia - Dispacciamento (IT001E04020601)			4.84		4.84	22.00	
6	SPESA PER IL TRASPORTO DELL ENERGIA ELETTRICA E LA GESTIONE DEL CONTATORE - Quota energia - Energia attiva (IT001E04020601)			8.28		8.28	22.00	
7	SPESA PER IL TRASPORTO DELL ENERGIA ELETTRICA E LA GESTIONE DEL CONTATORE - Componenti relative ai meccanismi perequativi - Energia attiva (IT001E04020601)			0.30		0.30	22.00	
8	SPESA ONERI DI SISTEMA - Oneri generali relativi al sostegno delle energie rinnovabili ed alla cogenerazione (Asos) - Quota energia - Energia attiva (IT001E04020601)			23.80		23.80	22.00	
9	SPESA ONERI DI SISTEMA - Rimanenti oneri generali (Anim) - Quota energia - Energia attiva (IT001E04020601)			5.26		5.26	22.00	
10	IMPOSTE E IVA - Accisa sull energia elettrica - Accisa sull energia elettrica (entro 200000) (IT001E04020601)			5.01		5.01	22.00	

Aliquota IVA (%)	Arrotondamento e Spese accessorie	Totale imponibile	Totale imposta	Natura	Normativa	Esigibilità IVA
22.00		69.73	15.34			S (scissione dei pagamenti)
<b>TOTALE</b>						<b>85.07</b>

Pagamento			
Cond./Mod. di pagamento	Decorrenza/termini	Beneficiario/Istituto finanziario	Altri dati
Pagamento completo (TP02) Bonifico (MP05) Importo: 69.73	Scadenza: 11-07-2019	Codice IBAN: IT81W0503401647000000071746	

Allegati			
Nome dell'allegato	Compressione	Formato	Descrizione
003035016966		PDF	FATTURA PER LA FORNITURA DI ENERGIA ELETTRICA



IP

COPIRE

**FATTURA ELETTRONICA**

Identificativo del trasmittente: IT02714390362 Progressivo di invio: 3035016968 Formato Trasmissione: FPA12 (Verso Pubbliche Amministrazioni) Codice destinatario: UFQRS4

MITTENTE	DESTINATARIO
<b>Enel Energia SpA</b> Nominativo: Partita IVA: IT06655971007 Codice fiscale: 06655971007 Regime fiscale: RF01 (ordinario) Viale Regina Margherita 125 00198 ROMA (RM) IT  <b>DATI DI ISCRIZIONE NEL REGISTRO DELLE IMPRESE</b> Provincia Ufficio: RM Numero di iscrizione: 1150724 Capitale sociale: 302039.00 Numero soci: SU (socio unico) Stato di liquidazione: LN (non in liquidazione)	<b>COMUNE DI ALTARE</b> Partita IVA: IT00328650098 Codice Fiscale: 00328650098 VIALE DE CAROLI 17041 ALTARE (SV) IT

Tipologia: TD01 (fattura)	Numero: <b>003035016968</b>	Data: <b>06-06-2019</b>	Valuta: EUR	Importo: <b>116.03</b>
------------------------------	--------------------------------	----------------------------	----------------	---------------------------

Dati del contratto	Identificativo contratto: <b>7500021D1C</b> Codice Identificativo Gara (CIG): <b>7500021D1C</b>
--------------------	--

Codice (T - V)	Descrizione	Periodo di riferimento (Da - A)	Quantità	Prezzo unitario	Scò (%/€)	Totale	Iva (%)	Natura
1	SPESA PER L'ENERGIA - Energia fascia F2 - Energia fascia F2 (IT001E04020630)			5.30		5.30	22.00	
2	SPESA PER L'ENERGIA - Energia fascia F2 - Perdite di rete fascia F2 (IT001E04020630)			0.56		0.56	22.00	
3	SPESA PER L'ENERGIA - Energia fascia F3 - Energia fascia F3 (IT001E04020630)			22.17		22.17	22.00	
4	SPESA PER L'ENERGIA - Energia fascia F3 - Perdite di rete fascia F3 (IT001E04020630)			2.30		2.30	22.00	
5	SPESA PER L'ENERGIA - Altri importi materia energia - Quota energia - Dispacciamento (IT001E04020630)			6.60		6.60	22.00	
6	SPESA PER IL TRASPORTO DELL'ENERGIA ELETTRICA E LA GESTIONE DEL CONTATORE - Quota energia - Energia attiva (IT001E04020630)			11.29		11.29	22.00	
7	SPESA PER IL TRASPORTO DELL'ENERGIA ELETTRICA E LA GESTIONE DEL CONTATORE - Componenti relative ai meccanismi perequativi - Energia attiva (IT001E04020630)			0.42		0.42	22.00	
8	SPESA ONERI DI SISTEMA - Oneri generali relativi al sostegno delle energie rinnovabili ed alla cogenerazione (Asos) - Quota energia - Energia attiva (IT001E04020630)			32.46		32.46	22.00	
9	SPESA ONERI DI SISTEMA - Rimanenti oneri generali (Arim) - Quota energia - Energia attiva (IT001E04020630)			7.17		7.17	22.00	
10	IMPOSTE E IVA - Accisa sull'energia elettrica - Accisa sull'energia elettrica (entro 200000) (IT001E04020630)			6.84		6.84	22.00	

Aliquota IVA (%)	Arrotondamento e Spese accessorie	Totale imponibile	Totale imposta	Natura	Normativa	Esigibilità IVA
22.00		95.11	20.92			S (scissione dei pagamenti)
<b>TOTALE</b>						<b>116.03</b>

Pagamento			
Cond./Mod. di pagamento	Decorrenza/termini	Beneficiario/Istituto finanziario	Altri dati
Pagamento completo (TP02) Bonifico (MP05) Importo: 95.11	Scadenza: 11-07-2019	Codice IBAN: IT81W0503401647000000071746	

Allegati			
Nome dell'allegato	Compressione	Formato	Descrizione
003035016968		PDF	FATTURA PER LA FORNITURA DI ENERGIA ELETTRICA



IP

GIORRE

**FATTURA ELETTRONICA**

Identificativo del trasmittente: IT02714390362 Progressivo di invio: 3035016969 Formato Trasmissione: FPA12 (Verso Pubbliche Amministrazioni) Codice destinatario: UFQRS4

MITTENTE	DESTINATARIO
<b>Enel Energia SpA</b> Nominativo: Partita IVA: IT06655971007 Codice fiscale: 06655971007 Regime fiscale: RF01 (ordinario) Viale Regina Margherita 125 00198 ROMA (RM) IT  <b>DATI DI ISCRIZIONE NEL REGISTRO DELLE IMPRESE</b> Provincia Ufficio: RM Numero di iscrizione: 1150724 Capitale sociale: 302039.00 Numero soci: SU (socio unico) Stato di liquidazione: LN (non in liquidazione)	<b>COMUNE DI ALTARE</b> Partita IVA: IT00328650098 Codice Fiscale: 00328650098 VIALE DE CAROLI 17041 ALTARE (SV) IT

Tipologia: TD01 (fattura)	Numero: <b>003035016969</b>	Data: <b>06-06-2019</b>	Valuta : EUR	Importo: <b>215.05</b>
------------------------------	--------------------------------	----------------------------	-----------------	---------------------------

Dati del contratto	Identificativo contratto: 7500021D1C Codice Identificativo Gara (CIG): 7500021D1C
--------------------	--

Codice (T - V)	Descrizione	Periodo di riferimento (Da - A)	Quantità	Prezzo unitario	Scò (%€)	Totale	Iva (%)	Natura
1	SPESA PER L ENERGIA - Energia fascia F2 - Energia fascia F2 (IT001E04020586)			9.81		9.81	22.00	
2	SPESA PER L ENERGIA - Energia fascia F2 - Perdite di rete fascia F2 (IT001E04020586)			1.01		1.01	22.00	
3	SPESA PER L ENERGIA - Energia fascia F3 - Energia fascia F3 (IT001E04020586)			41.10		41.10	22.00	
4	SPESA PER L ENERGIA - Energia fascia F3 - Perdite di rete fascia F3 (IT001E04020586)			4.26		4.26	22.00	
5	SPESA PER L ENERGIA - Altri importi materia energia - Quota energia - Dispacciamento (IT001E04020586)			12.23		12.23	22.00	
6	SPESA PER IL TRASPORTO DELL ENERGIA ELETTRICA E LA GESTIONE DEL CONTATORE - Quota energia - Energia attiva (IT001E04020586)			20.93		20.93	22.00	
7	SPESA PER IL TRASPORTO DELL ENERGIA ELETTRICA E LA GESTIONE DEL CONTATORE - Componenti relative ai meccanismi perequativi - Energia attiva (IT001E04020586)			0.77		0.77	22.00	
8	SPESA ONERI DI SISTEMA - Onori generali relativi al sostegno delle energie rinnovabili ed alla cogenerazione (Asos) - Quota energia - Energia attiva (IT001E04020586)			60.18		60.18	22.00	
9	SPESA ONERI DI SISTEMA - Rimanenti oneri generali (Arim) - Quota energia - Energia attiva (IT001E04020586)			13.30		13.30	22.00	
10	IMPOSTE E IVA - Accisa sull energia elettrica - Accisa sull energia elettrica (entro 200000) (IT001E04020586)			12.68		12.68	22.00	

Alliquota IVA (%)	Arrotondamento e Spese accessorie	Totale imponibile	Totale imposta	Natura	Normativa	Esigibilità IVA
22.00		176.27	38.78			S (scissione dei pagamenti)
<b>TOTALE</b>						<b>215.05</b>

Pagamento			
Cond./Mod. di pagamento	Decorrenza/termini	Beneficiario/Istituto finanziario	Altri dati
Pagamento completo (TP02) Bonifico (MP05) Importo: 176.27	Scadenza: 11-07-2019	Codice IBAN: IT81W0503401647000000071746	

Allegati			
Nome dell'allegato	Compressione	Formato	Descrizione
003035016969		PDF	FATTURA PER LA FORNITURA DI ENERGIA ELETTRICA



VIA GRAMSCI - IP 698

# FATTURA ELETTRONICA

Identificativo del mittente: IT02714390362 Progressivo di invio: 3035016971 Formato Trasmissione: FPA12 (Verso Pubbliche Amministrazioni) Codice destinatario: UFQRS4

MITTENTE	DESTINATARIO
<b>Enel Energia SpA</b> Nominativo: Partita IVA: IT06655971007 Codice fiscale: 06655971007 Regime fiscale: RF01 (ordinario) Viale Regina Margherita 125 00198 ROMA (RM) IT  <b>DATI DI ISCRIZIONE NEL REGISTRO DELLE IMPRESE</b> Provincia Ufficio: RM Numero di iscrizione: 1150724 Capitale sociale: 302039.00 Numero soci: SU (socio unico) Stato di liquidazione: LN (non in liquidazione)	<b>COMUNE DI ALTARE</b> Partita IVA: IT00328650098 Codice Fiscale: 00328650098 VIA A. GRAMSCI 17041 ALTARE (SV) IT

Tipologia: TD01 (fattura)	Numero: <b>003035016971</b>	Data: <b>06-06-2019</b>	Valuta: EUR	Importo: <b>113.72</b>
------------------------------	--------------------------------	----------------------------	----------------	---------------------------

Dati del contratto	Identificativo contratto: 7500021D1C Codice Identificativo Gara (CIG): 7500021D1C
--------------------	--

Codice (T - V)	Descrizione	Periodo di riferimento (Da - A)	Quantità	Prezzo unitario	Scò (%/€)	Totale	Iva (%)	Natura
1	SPESA PER L ENERGIA - Energia fascia F1 - Energia fascia F1 (IT001E04020582)			8.57		8.57	22.00	
2	SPESA PER L ENERGIA - Energia fascia F1 - Perdite di rete fascia F1 (IT001E04020582)			0.92		0.92	22.00	
3	SPESA PER L ENERGIA - Energia fascia F2 - Energia fascia F2 (IT001E04020582)			6.48		6.48	22.00	
4	SPESA PER L ENERGIA - Energia fascia F2 - Perdite di rete fascia F2 (IT001E04020582)			0.68		0.68	22.00	
5	SPESA PER L ENERGIA - Energia fascia F3 - Energia fascia F3 (IT001E04020582)			10.57		10.57	22.00	
6	SPESA PER L ENERGIA - Energia fascia F3 - Perdite di rete fascia F3 (IT001E04020582)			1.08		1.08	22.00	
7	SPESA PER L ENERGIA - Altri importi materia energia - Quota energia - Dispacciamento (IT001E04020582)			5.91		5.91	22.00	
8	SPESA PER IL TRASPORTO DELL ENERGIA ELETTRICA E LA GESTIONE DEL CONTATORE - Quota fissa - Quota fissa (IT001E04020582)			2.05		2.05	22.00	
9	SPESA PER IL TRASPORTO DELL ENERGIA ELETTRICA E LA GESTIONE DEL CONTATORE - Quota potenza - Quota potenza (IT001E04020582)			7.14		7.14	22.00	
10	SPESA PER IL TRASPORTO DELL ENERGIA ELETTRICA E LA GESTIONE DEL CONTATORE - Quota energia - Energia attiva (IT001E04020582)			3.86		3.86	22.00	
11	SPESA PER IL TRASPORTO DELL ENERGIA ELETTRICA E LA GESTIONE DEL CONTATORE - Componenti relative ai meccanismi perequativi - Quota fissa (IT001E04020582)			0.04		0.04	22.00	
12	SPESA PER IL TRASPORTO DELL ENERGIA ELETTRICA E LA GESTIONE DEL CONTATORE - Componenti relative ai meccanismi perequativi - Energia attiva (IT001E04020582)			0.36		0.36	22.00	
13	SPESA ONERI DI SISTEMA - Oneri generali relativi al sostegno delle energie rinnovabili ed alla cogenerazione (Asos) - Quota fissa - Quota fissa (IT001E04020582)			1.47		1.47	22.00	
14	SPESA ONERI DI SISTEMA - Oneri generali relativi al sostegno delle energie rinnovabili ed alla cogenerazione (Asos) - Quota energia - Energia attiva (IT001E04020582)			24.66		24.66	22.00	
15	SPESA ONERI DI SISTEMA - Oneri generali relativi al sostegno delle energie rinnovabili ed alla cogenerazione (Asos) - Quota potenza - Quota potenza (IT001E04020582)			5.04		5.04	22.00	
16	SPESA ONERI DI SISTEMA - Rimanenti oneri generali (Arim) - Quota fissa - Quota fissa (IT001E04020582)			1.28		1.28	22.00	
17	SPESA ONERI DI SISTEMA - Rimanenti oneri generali (Arim) - Quota energia - Energia attiva (IT001E04020582)			2.59		2.59	22.00	
18	SPESA ONERI DI SISTEMA - Rimanenti oneri generali (Arim) - Quota potenza - Quota potenza (IT001E04020582)			4.38		4.38	22.00	
19	IMPOSTE E IVA - Accisa sull energia elettrica - Accisa sull energia elettrica (entro 200000) (IT001E04020582)			6.13		6.13	22.00	

Alliquota IVA (%)	Arrotondamento e Spese accessorie	Totale imponibile	Totale imposta	Natura	Normativa	Esigibilità IVA
22.00		93.21	20.51			S (scissione dei pagamenti)
<b>TOTALE</b>						<b>113.72</b>

Cond./Mod. di pagamento	Decorrenza/termini	Beneficiario/Istituto finanziario	Altri dati
Pagamento completo (TP02) Bonifico (MP05) Importo: 93.21	Scadenza: 11-07-2019	Codice IBAN: IT81W0503401647000000071746	





705 RF

# FATTURA ELETTRONICA

Identificativo del trasmittente: IT02714390362 Progressivo di invio: 3035016978 Formato Trasmissione: FPA12 (Verso Pubbliche Amministrazioni) Codice destinatario: UFQRS4

MITTENTE	DESTINATARIO
<b>Enel Energia SpA</b> Nominativo: Partita IVA: IT06655971007 Codice fiscale: 06655971007 Regime fiscale: RF01 (ordinario) Viale Regina Margherita 125 00198 ROMA (RM) IT  <b>DATI DI ISCRIZIONE NEL REGISTRO DELLE IMPRESE</b> Provincia Ufficio: RM Numero di iscrizione: 1150724 Capitale sociale: 302039.00 Numero soci: SU (socio unico) Stato di liquidazione: LN (non in liquidazione)	<b>COMUNE DI ALTARE</b> Partita IVA: IT00328650098 Codice Fiscale: 00328650098 LOC CASOTTO 17041 ALTARE (SV) IT

Tipologia: TD01 (fattura)	Numero: <b>003035016978</b>	Data: <b>06-06-2019</b>	Valuta: EUR	Importo: <b>82.78</b>
------------------------------	--------------------------------	----------------------------	----------------	--------------------------

Dati del contratto	Identificativo contratto: 7500021D1C Codice Identificativo Gara (CIG): 7500021D1C
--------------------	--

Codice (T - V)	Descrizione	Periodo di riferimento (Da - A)	Quantità	Prezzo unitario	Scò (%/€)	Totale	Iva (%)	Natura
1	SPESA PER L ENERGIA - Energia fascia F2 - Energia fascia F2 (IT001E04020554)			3.78		3.78	22.00	
2	SPESA PER L ENERGIA - Energia fascia F2 - Perdite di rete fascia F2 (IT001E04020554)			0.39		0.39	22.00	
3	SPESA PER L ENERGIA - Energia fascia F3 - Energia fascia F3 (IT001E04020554)			15.81		15.81	22.00	
4	SPESA PER L ENERGIA - Energia fascia F3 - Perdite di rete fascia F3 (IT001E04020554)			1.66		1.66	22.00	
5	SPESA PER L ENERGIA - Altri importi materia energia - Quota energia - Dispiacciamento (IT001E04020554)			4.71		4.71	22.00	
6	SPESA PER IL TRASPORTO DELL ENERGIA ELETTRICA E LA GESTIONE DEL CONTATORE - Quota energia - Energia attiva (IT001E04020554)			8.05		8.05	22.00	
7	SPESA PER IL TRASPORTO DELL ENERGIA ELETTRICA E LA GESTIONE DEL CONTATORE - Componenti relative ai meccanismi perequativi - Energia attiva (IT001E04020554)			0.30		0.30	22.00	
8	SPESA ONERI DI SISTEMA - Oneri generali relativi al sostegno delle energie rinnovabili ed alla cogenerazione (Asos) - Quota energia - Energia attiva (IT001E04020554)			23.15		23.15	22.00	
9	SPESA ONERI DI SISTEMA - Rimanenti oneri generali (Arin) - Quota energia - Energia attiva (IT001E04020554)			5.12		5.12	22.00	
10	IMPOSTE E IVA - Accisa sull energia elettrica - Accisa sull energia elettrica (entro 200000) (IT001E04020554)			4.88		4.88	22.00	

Aliquota IVA (%)	Arrotondamento e Spese accessorie	Totale imponibile	Totale imposta	Natura	Normativa	Esigibilità IVA
22.00		67.85	14.93			S (scissione dei pagamenti)
<b>TOTALE</b>						<b>82.78</b>

Pagamento			
Cond./Mod. di pagamento	Decorrenza/termini	Beneficiario/Istituto finanziario	Altri dati
Pagamento completo (TP02) Bonifico (MP05) Importo: 67.85	Scadenza: 11-07-2019	Codice IBAN: IT81W0503401647000000071746	

Allegati			
Nome dell'allegato	Compressione	Formato	Descrizione
003035016978		PDF	FATTURA PER LA FORNITURA DI ENERGIA ELETTRICA



707RF

# FATTURA ELETTRONICA

Identificativo del trasmittente: IT02714390362 Progressivo di invio: 3035016980 Formato Trasmissione: FPA12 (Verso Pubbliche Amministrazioni) Codice destinatario: UFQRS4

MITTENTE	DESTINATARIO
<b>Enel Energia SpA</b> Nominativo: Partita IVA: IT06655971007 Codice fiscale: 06655971007 Regime fiscale: RF01 (ordinario) Viale Regina Margherita 125 00198 ROMA (RM) IT  <b>DATI DI ISCRIZIONE NEL REGISTRO DELLE IMPRESE</b> Provincia Ufficio: RM Numero di iscrizione: 1150724 Capitale sociale: 302039.00 Numero soci: SU (socio unico) Stato di liquidazione: LN (non in liquidazione)	<b>COMUNE DI ALTARE</b> Partita IVA: IT00328650098 Codice Fiscale: 00328650098 VIA G. CESIO 17041 ALTARE (SV) IT

Tipologia: TD01 (fattura)	Numero: <b>003035016980</b>	Data: <b>06-06-2019</b>	Valuta: EUR	Importo: <b>34.89</b>
------------------------------	--------------------------------	----------------------------	----------------	--------------------------

Dati del contratto	Identificativo contratto: 7500021D1C Codice Identificativo Gara (CIG): 7500021D1C
--------------------	--

Codice (T - V)	Descrizione	Periodo di riferimento (Da - A)	Quantità	Prezzo unitario	Scd (%/€)	Totale	Iva (%)	Natura
1	SPESA PER L ENERGIA - Energia fascia F1 - Energia fascia F1 (IT001E13558750)			0.97		0.97	22.00	
2	SPESA PER L ENERGIA - Energia fascia F1 - Perdite di rete fascia F1 (IT001E13558750)			0.11		0.11	22.00	
3	SPESA PER L ENERGIA - Energia fascia F2 - Energia fascia F2 (IT001E13558750)			0.62		0.62	22.00	
4	SPESA PER L ENERGIA - Energia fascia F2 - Perdite di rete fascia F2 (IT001E13558750)			0.06		0.06	22.00	
5	SPESA PER L ENERGIA - Energia fascia F3 - Energia fascia F3 (IT001E13558750)			0.98		0.98	22.00	
6	SPESA PER L ENERGIA - Energia fascia F3 - Perdite di rete fascia F3 (IT001E13558750)			0.10		0.10	22.00	
7	SPESA PER L ENERGIA - Altri importi materia energia - Quota energia - Disaccoppiamento (IT001E13558750)			0.59		0.59	22.00	
8	SPESA PER IL TRASPORTO DELL ENERGIA ELETTRICA E LA GESTIONE DEL CONTATORE - Quota fissa - Quota fissa (IT001E13558750)			2.05		2.05	22.00	
9	SPESA PER IL TRASPORTO DELL ENERGIA ELETTRICA E LA GESTIONE DEL CONTATORE - Quota potenza - Quota potenza (IT001E13558750)			7.14		7.14	22.00	
10	SPESA PER IL TRASPORTO DELL ENERGIA ELETTRICA E LA GESTIONE DEL CONTATORE - Quota energia - Energia attiva (IT001E13558750)			0.39		0.39	22.00	
11	SPESA PER IL TRASPORTO DELL ENERGIA ELETTRICA E LA GESTIONE DEL CONTATORE - Componenti relative ai meccanismi perequativi - Quota fissa (IT001E13558750)			0.04		0.04	22.00	
12	SPESA PER IL TRASPORTO DELL ENERGIA ELETTRICA E LA GESTIONE DEL CONTATORE - Componenti relative ai meccanismi perequativi - Energia attiva (IT001E13558750)			0.04		0.04	22.00	
13	SPESA ONERI DI SISTEMA - Oneri generali relativi al sostegno delle energie rinnovabili ed alla cogenerazione (Asos) - Quota fissa - Quota fissa (IT001E13558750)			1.47		1.47	22.00	
14	SPESA ONERI DI SISTEMA - Oneri generali relativi al sostegno delle energie rinnovabili ed alla cogenerazione (Asos) - Quota energia - Energia attiva (IT001E13558750)			2.47		2.47	22.00	
15	SPESA ONERI DI SISTEMA - Oneri generali relativi al sostegno delle energie rinnovabili ed alla cogenerazione (Asos) - Quota potenza - Quota potenza (IT001E13558750)			5.04		5.04	22.00	
16	SPESA ONERI DI SISTEMA - Rimanenti oneri generali (Arim) - Quota fissa - Quota fissa (IT001E13558750)			1.28		1.28	22.00	
17	SPESA ONERI DI SISTEMA - Rimanenti oneri generali (Arim) - Quota energia - Energia attiva (IT001E13558750)			0.26		0.26	22.00	
18	SPESA ONERI DI SISTEMA - Rimanenti oneri generali (Arim) - Quota potenza - Quota potenza (IT001E13558750)			4.38		4.38	22.00	
19	IMPOSTE E IVA - Accisa sull energia elettrica - Accisa sull energia elettrica (entro 200000) (IT001E13558750)			0.61		0.61	22.00	

Aliquota IVA (%)	Arrotondamento e Spese accessorie	Totale imponibile	Totale imposta	Natura	Normativa	Estigibilità IVA
22.00		28.60	6.29			S (scissione dei pagamenti)
<b>TOTALE</b>						<b>34.89</b>

Pagamento			
Cond./Mod. di pagamento	Decorrenza/termini	Beneficiario/Istituto finanziario	Altri dati
Pagamento completo (TP02) Bonifico (MP05) Importo: 28.60	Scadenza: 11-07-2019	Codice (IBAN): IT81W050340164700000071746	



708 RF

**FATTURA ELETTRONICA**

Identificativo del trasmittente: IT02714390362 Progressivo di invio: 3041030175 Formato Trasmissione: FPA12 (Verso Pubbliche Amministrazioni) Codice destinatario: UFQRS4

MITTENTE	DESTINATARIO
<b>Enel Energia SpA</b> Nominativo: Partita IVA: IT06655971007 Codice fiscale: 06655971007 Regime fiscale: RF01 (ordinario) Viale Regina Margherita 125 00198 ROMA (RM) IT  <b>DATI DI ISCRIZIONE NEL REGISTRO DELLE IMPRESE</b> Provincia Ufficio: RM Numero di iscrizione: 1150724 Capitale sociale: 302039.00 Numero soci: SU (socio unico) Stato di liquidazione: LN (non in liquidazione)	<b>COMUNE DI ALTARE</b> Partita IVA: IT00328650098 Codice Fiscale: 00328650098 PIAZZA 1 MAGGIO 17041 ALTARE (SV) IT

Tipologia: TD01 (fattura)	Numero: 003041030175	Data: 12-06-2019	Valuta: EUR	Importo: 183.96
------------------------------	-------------------------	---------------------	----------------	--------------------

Dati del contratto	Identificativo contratto: 7500021D1C Codice Identificativo Gara (CIG): 7500021D1C
--------------------	--

Codice (T - V)	Descrizione	Periodo di riferimento (Da - A)	Quantità	Prezzo unitario	Sco (%€)	Totale	Iva (%)	Natura
1	SPESA PER L ENERGIA - Energia fascia F2 - Energia fascia F2 (IT001E04020537)			10.54		10.54	22.00	
2	SPESA PER L ENERGIA - Energia fascia F2 - Perdite di rete fascia F2 (IT001E04020537)			1.07		1.07	22.00	
3	SPESA PER L ENERGIA - Energia fascia F3 - Energia fascia F3 (IT001E04020537)			44.29		44.29	22.00	
4	SPESA PER L ENERGIA - Energia fascia F3 - Perdite di rete fascia F3 (IT001E04020537)			4.60		4.60	22.00	
5	SPESA PER L ENERGIA - Altri importi materia energia - Quota energia - Dispendimento (IT001E04020537)			13.16		13.16	22.00	
6	SPESA PER IL TRASPORTO DELL ENERGIA ELETTRICA E LA GESTIONE DEL CONTATORE - Quota energia - Energia attiva (IT001E04020537)			22.54		22.54	22.00	
7	SPESA PER IL TRASPORTO DELL ENERGIA ELETTRICA E LA GESTIONE DEL CONTATORE - Componenti relative ai meccanismi perequativi - Energia attiva (IT001E04020537)			0.83		0.83	22.00	
8	SPESA ONERI DI SISTEMA - Oneri generali relativi al sostegno delle energie rinnovabili ed alla cogenerazione (Asos) - Quota energia - Energia attiva (IT001E04020537)			64.81		64.81	22.00	
9	SPESA ONERI DI SISTEMA - Rimanenti oneri generali (Arim) - Quota energia - Energia attiva (IT001E04020537)			14.32		14.32	22.00	
10	RICALCOLI - Spesa per l energia - Energia fascia F1 (IT001E04020537)			0.89		0.89	22.00	
11	RICALCOLI - Spesa per l energia - Energia fascia F1 (IT001E04020537)			9.14		9.14	22.00	
12	RICALCOLI - Spesa per l energia - Perdite di rete fascia F1 (IT001E04020537)			0.84		0.84	22.00	
13	RICALCOLI - Spesa per l energia - Energia fascia F1 (IT001E04020537)			8.32		8.32	22.00	
14	RICALCOLI - Spesa per l energia - Perdite di rete fascia F1 (IT001E04020537)			0.90		0.90	22.00	
15	RICALCOLI - Spesa per l energia - Energia fascia F1 (IT001E04020537)			8.15		8.15	22.00	
16	RICALCOLI - Spesa per l energia - Perdite di rete fascia F1 (IT001E04020537)			0.85		0.85	22.00	
17	RICALCOLI - Spesa per l energia - Energia fascia F1 (IT001E04020537)			3.48		3.48	22.00	
18	RICALCOLI - Spesa per l energia - Energia fascia F1 (IT001E04020537)			0.84		0.84	22.00	
19	RICALCOLI - Spesa per l energia - Perdite di rete fascia F1 (IT001E04020537)			0.11		0.11	22.00	
20	RICALCOLI - Spesa per l energia - Energia fascia F2 (IT001E04020537)			35.53		35.53	22.00	
21	RICALCOLI - Spesa per l energia - Perdite di rete fascia F2 (IT001E04020537)			3.73		3.73	22.00	
22	RICALCOLI - Spesa per l energia - Energia fascia F2 (IT001E04020537)			26.32		26.32	22.00	
23	RICALCOLI - Spesa per l energia - Perdite di rete fascia F2 (IT001E04020537)			2.73		2.73	22.00	
24	RICALCOLI - Spesa per l energia - Energia fascia F2 (IT001E04020537)			25.80		25.80	22.00	
25	RICALCOLI - Spesa per l energia - Perdite di rete fascia F2 (IT001E04020537)			2.66		2.66	22.00	
26	RICALCOLI - Spesa per l energia - Energia fascia F2 (IT001E04020537)			30.71		30.71	22.00	
27	RICALCOLI - Spesa per l energia - Perdite di rete fascia F2 (IT001E04020537)			3.20		3.20	22.00	
28	RICALCOLI - Spesa per l energia - Energia fascia F2 (IT001E04020537)			24.36		24.36	22.00	
29	RICALCOLI - Spesa per l energia - Perdite di rete fascia F2 (IT001E04020537)			2.56		2.56	22.00	
30	RICALCOLI - Spesa per l energia - Energia fascia F2 (IT001E04020537)			23.07		23.07	22.00	
31	RICALCOLI - Spesa per l energia - Perdite di rete fascia F2 (IT001E04020537)			2.38		2.38	22.00	
32	RICALCOLI - Spesa per l energia - Energia fascia F2 (IT001E04020537)			8.50		8.50	22.00	
33	RICALCOLI - Spesa per l energia - Perdite di rete fascia F2 (IT001E04020537)			0.89		0.89	22.00	
34	RICALCOLI - Spesa per l energia - Energia fascia F2 (IT001E04020537)			6.24		6.24	22.00	
35	RICALCOLI - Spesa per l energia - Perdite di rete fascia F2 (IT001E04020537)			0.65		0.65	22.00	
36	RICALCOLI - Spesa per l energia - Energia fascia F3 (IT001E04020537)			64.49		64.49	22.00	
37	RICALCOLI - Spesa per l energia - Perdite di rete fascia F3 (IT001E04020537)			6.68		6.68	22.00	

7-81

38	RICALCOLI - Spesa per l'energia - Energia fascia F3 (IT001E04020537)					52.19	52.19	22.00
39	RICALCOLI - Spesa per l'energia - Perdite di rete fascia F3 (IT001E04020537)					5.43	5.43	22.00
40	RICALCOLI - Spesa per l'energia - Energia fascia F3 (IT001E04020537)					56.12	56.12	22.00
41	RICALCOLI - Spesa per l'energia - Perdite di rete fascia F3 (IT001E04020537)					5.82	5.82	22.00
42	RICALCOLI - Spesa per l'energia - Energia fascia F3 (IT001E04020537)					53.72	53.72	22.00
43	RICALCOLI - Spesa per l'energia - Perdite di rete fascia F3 (IT001E04020537)					5.56	5.56	22.00
44	RICALCOLI - Spesa per l'energia - Energia fascia F3 (IT001E04020537)					44.88	44.88	22.00
45	RICALCOLI - Spesa per l'energia - Perdite di rete fascia F3 (IT001E04020537)					4.68	4.68	22.00
46	RICALCOLI - Spesa per l'energia - Energia fascia F3 (IT001E04020537)					50.62	50.62	22.00
47	RICALCOLI - Spesa per l'energia - Perdite di rete fascia F3 (IT001E04020537)					5.30	5.30	22.00
48	RICALCOLI - Spesa per l'energia - Energia fascia F3 (IT001E04020537)					28.95	28.95	22.00
49	RICALCOLI - Spesa per l'energia - Perdite di rete fascia F3 (IT001E04020537)					3.00	3.00	22.00
50	RICALCOLI - Spesa per l'energia - Energia fascia F3 (IT001E04020537)					21.30	21.30	22.00
51	RICALCOLI - Spesa per l'energia - Perdite di rete fascia F3 (IT001E04020537)					2.20	2.20	22.00
52	RICALCOLI - Spesa per l'energia - Dispacciamento (IT001E04020537)					43.28	43.28	22.00
53	RICALCOLI - Spesa per l'energia - Dispacciamento (IT001E04020537)					40.28	40.28	22.00
54	RICALCOLI - Spesa per l'energia - Dispacciamento (IT001E04020537)					8.71	8.71	22.00
55	RICALCOLI - Spesa per l'energia - Dispacciamento (IT001E04020537)					6.41	6.41	22.00
56	RICALCOLI - Spesa per l'energia - Restituzione acconto per ricalcoli su kWh (IT001E04020537)					-762.90	-762.90	22.00
57	RICALCOLI - Spesa per il trasporto dell'energia elettrica e la gestione del contatore - Energia attiva (IT001E04020537)					84.33	84.33	22.00
58	RICALCOLI - Spesa per il trasporto dell'energia elettrica e la gestione del contatore - Energia attiva (IT001E04020537)					98.62	98.62	22.00
59	RICALCOLI - Spesa per il trasporto dell'energia elettrica e la gestione del contatore - Energia attiva (IT001E04020537)					10.96	10.96	22.00
60	RICALCOLI - Spesa per il trasporto dell'energia elettrica e la gestione del contatore - Energia attiva (IT001E04020537)					6.78	6.78	22.00
61	RICALCOLI - Spesa per il trasporto dell'energia elettrica e la gestione del contatore - Energia attiva (IT001E04020537)					0.40	0.40	22.00
62	RICALCOLI - Spesa per il trasporto dell'energia elettrica e la gestione del contatore - Restituzione acconto per ricalcoli su kWh (IT001E04020537)					-205.56	-205.56	22.00
63	RICALCOLI - Spesa oneri di sistema - Energia attiva (IT001E04020537)					252.08	252.08	22.00
64	RICALCOLI - Spesa oneri di sistema - Energia attiva (IT001E04020537)					283.56	283.56	22.00
65	RICALCOLI - Spesa oneri di sistema - Energia attiva (IT001E04020537)					31.51	31.51	22.00
66	RICALCOLI - Spesa oneri di sistema - Energia attiva (IT001E04020537)					40.47	40.47	22.00
67	RICALCOLI - Spesa oneri di sistema - Energia attiva (IT001E04020537)					9.47	9.47	22.00
68	RICALCOLI - Spesa oneri di sistema - Energia attiva (IT001E04020537)					6.97	6.97	22.00
69	RICALCOLI - Spesa oneri di sistema - Restituzione acconto per ricalcoli su kWh (IT001E04020537)					-635.53	-635.53	22.00
70	RICALCOLI - Imposte - Accisa sull'energia elettrica (entro 200000) (IT001E04020537)					111.50	111.50	22.00
71	RICALCOLI - Imposte - Accisa sull'energia elettrica (entro 200000) (IT001E04020537)					6.64	6.64	22.00
72	RICALCOLI - Imposte - Restituzione acconto per ricalcoli su kWh (IT001E04020537)					-120.81	-120.81	22.00
73	IMPOSTE E IVA - Accisa sull'energia elettrica - Accisa sull'energia elettrica (entro 200000) (IT001E04020537)					13.65	13.65	22.00

Aliquota IVA (%)	Arrotondamento e Spese accessorie	Totale imponibile	Totale imposta	Natura	Normativa	Eleggibilità IVA
22.00		150.78	33.17			S (scissione dei pagamenti)
<b>TOTALE</b>						<b>183.96</b>

Cond/Mod. di pagamento		Decorrenza/termini		Beneficiario/istituto finanziario		Altri dati
Pagamento completo (TP02)		Scadenza: 17-07-2019		Codice IBAN: IT81W0503401647000000071746		
Bonifico (MP05)						
Importo: 150.78						

Allegati			
Nome dell'allegato	Compressione	Formato	Descrizione
003041030175		PDF	FATTURA PER LA FORNITURA DI ENERGIA ELETTRICA

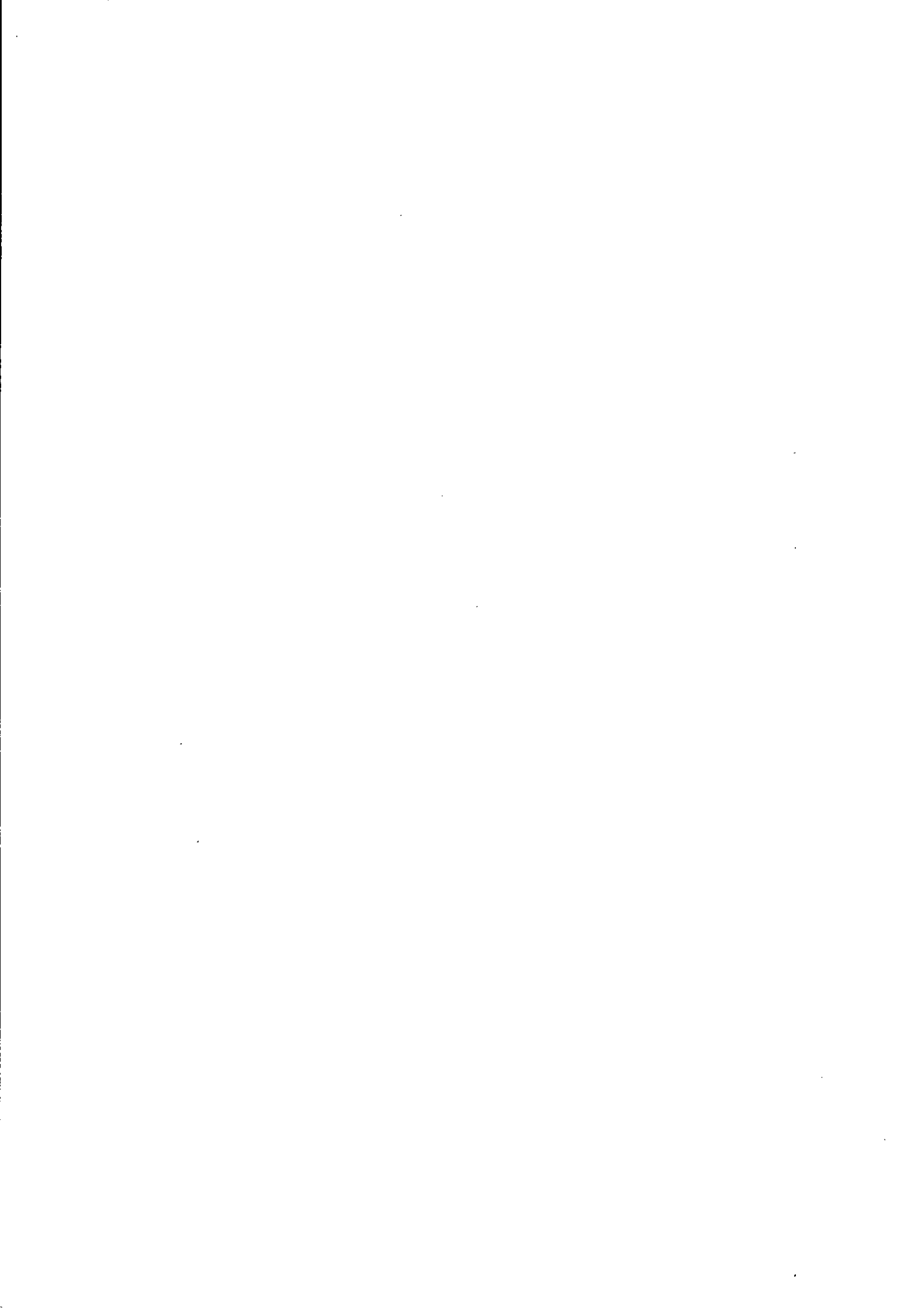



IP

736 RE

# FATTURA ELETTRONICA

Identificativo del trasmittente: IT02714390362 Progressivo di invio: 3041145209 Formato Trasmissione: FPA12 (Verso Pubbliche Amministrazioni) Codice destinatario: UFQRS4

MITTENTE	DESTINATARIO
<b>Enel Energia SpA</b> Nominativo: Partita IVA: IT06655971007 Codice fiscale: 06655971007 Regime fiscale: RF01 (ordinario) Viale Regina Margherita 125 00198 ROMA (RM) IT  <b>DATI DI ISCRIZIONE NEL REGISTRO DELLE IMPRESE</b> Provincia Ufficio: RM Numero di iscrizione: 1150724 Capitale sociale: 302039.00 Numero soci: SU (socio unico) Stato di liquidazione: LN (non in liquidazione)	<b>COMUNE DI ALTARE</b> Partita IVA: IT00328650098 Codice Fiscale: 00328650098 PIAZZA B. LICHENE 17041 ALTARE (SV) IT

Tipologia: TD01 (fattura)	Numero: <b>003041145209</b>	Data: <b>13-06-2019</b>	Valuta: EUR	Importo: <b>7.58</b>
------------------------------	--------------------------------	----------------------------	----------------	-------------------------

Dati del contratto	Identificativo contratto: 7500021D1C Codice Identificativo Gara (CIG): 7500021D1C
--------------------	--

Codice (T - V)	Descrizione	Periodo di riferimento (Da - A)	Quantità	Prezzo unitario	Scò (%/€)	Totale	Iva (%)	Natura
1	SPESA PER L'ENERGIA - Energia mono - Energia mese (IT001E04107969)			1.62		1.62	22.00	
2	SPESA PER L'ENERGIA - Energia mono - Perdite di rete (IT001E04107969)			0.16		0.16	22.00	
3	SPESA PER L'ENERGIA - Altri importi materia energia - Quota energia - Dispacciamento (IT001E04107969)			0.37		0.37	22.00	
4	SPESA PER IL TRASPORTO DELL'ENERGIA ELETTRICA E LA GESTIONE DEL CONTATORE - Quota energia - Energia attiva (IT001E04107969)			0.64		0.64	22.00	
5	SPESA PER IL TRASPORTO DELL'ENERGIA ELETTRICA E LA GESTIONE DEL CONTATORE - Componenti relative ai meccanismi perequativi - Energia attiva (IT001E04107969)			0.02		0.02	22.00	
6	SPESA ONERI DI SISTEMA - Oneri generali relativi al sostegno delle energie rinnovabili ed alla cogenerazione (Asos) - Quota energia - Energia attiva (IT001E04107969)			1.84		1.84	22.00	
7	SPESA ONERI DI SISTEMA - Rimanenti oneri generali (Arim) - Quota energia - Energia attiva (IT001E04107969)			0.41		0.41	22.00	
8	RICALCOLI - Spesa per l'energia - Energia mese (IT001E04107969)			1.92		1.92	22.00	
9	RICALCOLI - Spesa per l'energia - Perdite di rete (IT001E04107969)			0.22		0.22	22.00	
10	RICALCOLI - Spesa per l'energia - Dispacciamento (IT001E04107969)			0.42		0.42	22.00	
11	RICALCOLI - Spesa per l'energia - Restituzione per ricalcoli (IT001E04107969)			-2.23		-2.23	22.00	
12	RICALCOLI - Spesa per il trasporto dell'energia elettrica e la gestione del contatore - Energia attiva (IT001E04107969)			0.72		0.72	22.00	
13	RICALCOLI - Spesa per il trasporto dell'energia elettrica e la gestione del contatore - Energia attiva (IT001E04107969)			0.03		0.03	22.00	
14	RICALCOLI - Spesa per il trasporto dell'energia elettrica e la gestione del contatore - Restituzione per ricalcoli (IT001E04107969)			-0.66		-0.66	22.00	
15	RICALCOLI - Spesa oneri di sistema - Energia attiva (IT001E04107969)			2.08		2.08	22.00	
16	RICALCOLI - Spesa oneri di sistema - Energia attiva (IT001E04107969)			0.46		0.46	22.00	
17	RICALCOLI - Spesa oneri di sistema - Restituzione per ricalcoli (IT001E04107969)			-2.25		-2.25	22.00	
18	RICALCOLI - Imposte - Accisa sull'energia elettrica (entro 200000) (IT001E04107969)			0.44		0.44	22.00	
19	RICALCOLI - Imposte - Restituzione per ricalcoli (IT001E04107969)			-0.39		-0.39	22.00	
20	IMPOSTE E IVA - Accisa sull'energia elettrica - Accisa sull'energia elettrica (entro 200000) (IT001E04107969)			0.39		0.39	22.00	

Alliquota IVA (%)	Arrotondamento e Spese accessorie	Totale Imponibile	Totale imposta	Natura	Normativa	Esigibilità IVA
22.00		6.21	1.37			S (scissione dei pagamenti)
<b>TOTALE</b>						<b>7.58</b>

Pagamento			
Cond./Mod. di pagamento	Decorrenza/termini	Beneficiario/Istituto finanziario	Altri dati
Pagamento completo (TP02) Bonifico (MP05) Importo: 6.21	Scadenza: 18-07-2019	Codice IBAN: IT81W050340164700000071746	

Nome dell'allegato	Compressione	Formato	Allegati	Descrizione



V. Restagno

#

735 RF

**FATTURA ELETTRONICA**

Identificativo del trasmittente: IT02714390362 Progressivo di invio: 3041145208 Formato Trasmissione: FPA12 (Verso Pubbliche Amministrazioni) Codice destinatario: UFQRS4

MITTENTE	DESTINATARIO
<b>Enel Energia SpA</b> Nominativo: Partita IVA: IT06655971007 Codice fiscale: 06655971007 Regime fiscale: RF01 (ordinario) Viale Regina Margherita 125 00198 ROMA (RM) IT  <b>DATI DI ISCRIZIONE NEL REGISTRO DELLE IMPRESE</b> Provincia Ufficio: RM Numero di iscrizione: 1150724 Capitale sociale: 302039.00 Numero soci: SU (socio unico) Stato di liquidazione: LN (non in liquidazione)	<b>COMUNE DI ALTARE</b> Partita IVA: IT00328650098 Codice Fiscale: 00328650098 VIA RESTAGNO 17041 ALTARE (SV) IT

Tipologia: TD01 (fattura)	Numero: <b>003041145208</b>	Data: <b>13-06-2019</b>	Valuta: EUR	Importo: <b>83.35</b>
------------------------------	--------------------------------	----------------------------	----------------	--------------------------

Dati del contratto	Identificativo contratto: 7500021D1C Codice Identificativo Gara (CIG): 7500021D1C
--------------------	--

Codice (T - V)	Descrizione	Periodo di riferimento (Da - A)	Quantità	Prezzo unitario	Sco (%/€)	Totale	Iva (%)	Natura
1	SPESA PER L ENERGIA - Energia mono - Energia mese (IT001E04107972)			18.36		18.36	22.00	
2	SPESA PER L ENERGIA - Energia mono - Perdite di rete (IT001E04107972)			1.93		1.93	22.00	
3	SPESA PER L ENERGIA - Altri importi materia energia - Quota energia - Dispacciamento (IT001E04107972)			4.25		4.25	22.00	
4	SPESA PER IL TRASPORTO DELL ENERGIA ELETTRICA E LA GESTIONE DEL CONTATORE - Quota fissa - Quota fissa (IT001E04107972)			2.05		2.05	22.00	
5	SPESA PER IL TRASPORTO DELL ENERGIA ELETTRICA E LA GESTIONE DEL CONTATORE - Quota potenza - Quota potenza (IT001E04107972)			2.51		2.51	22.00	
6	SPESA PER IL TRASPORTO DELL ENERGIA ELETTRICA E LA GESTIONE DEL CONTATORE - Quota energia - Energia attiva (IT001E04107972)			2.77		2.77	22.00	
7	SPESA PER IL TRASPORTO DELL ENERGIA ELETTRICA E LA GESTIONE DEL CONTATORE - Componenti relative ai meccanismi perequativi - Quota fissa (IT001E04107972)			0.04		0.04	22.00	
8	SPESA PER IL TRASPORTO DELL ENERGIA ELETTRICA E LA GESTIONE DEL CONTATORE - Componenti relative ai meccanismi perequativi - Energia attiva (IT001E04107972)			0.26		0.26	22.00	
9	SPESA ONERI DI SISTEMA - Oneri generali relativi al sostegno delle energie rinnovabili ed alla cogenerazione (Asos) - Quota fissa - Quota fissa (IT001E04107972)			1.47		1.47	22.00	
10	SPESA ONERI DI SISTEMA - Oneri generali relativi al sostegno delle energie rinnovabili ed alla cogenerazione (Asos) - Quota energia - Energia attiva (IT001E04107972)			17.72		17.72	22.00	
11	SPESA ONERI DI SISTEMA - Oneri generali relativi al sostegno delle energie rinnovabili ed alla cogenerazione (Asos) - Quota potenza - Quota potenza (IT001E04107972)			1.77		1.77	22.00	
12	SPESA ONERI DI SISTEMA - Rimanenti oneri generali (Arim) - Quota fissa - Quota fissa (IT001E04107972)			1.28		1.28	22.00	
13	SPESA ONERI DI SISTEMA - Rimanenti oneri generali (Arim) - Quota energia - Energia attiva (IT001E04107972)			1.86		1.86	22.00	
14	SPESA ONERI DI SISTEMA - Rimanenti oneri generali (Arim) - Quota potenza - Quota potenza (IT001E04107972)			1.54		1.54	22.00	
15	RICALCOLI - Spesa per l energia - Energia mese (IT001E04107972)			18.92		18.92	22.00	
16	RICALCOLI - Spesa per l energia - Perdite di rete (IT001E04107972)			1.97		1.97	22.00	
17	RICALCOLI - Spesa per l energia - Dispacciamento (IT001E04107972)			4.16		4.16	22.00	
18	RICALCOLI - Spesa per l energia - Restituzione per ricalcoli (IT001E04107972)			-22.10		-22.10	22.00	
19	RICALCOLI - Spesa per il trasporto dell energia elettrica e la gestione del contatore - Energia attiva (IT001E04107972)			2.72		2.72	22.00	
20	RICALCOLI - Spesa per il trasporto dell energia elettrica e la gestione del contatore - Energia attiva (IT001E04107972)			0.26		0.26	22.00	
21	RICALCOLI - Spesa per il trasporto dell energia elettrica e la gestione del contatore - Restituzione per ricalcoli (IT001E04107972)			-2.61		-2.61	22.00	
22	RICALCOLI - Spesa oneri di sistema - Energia attiva (IT001E04107972)			17.36		17.36	22.00	
23	RICALCOLI - Spesa oneri di sistema - Energia attiva (IT001E04107972)			1.82		1.82	22.00	
24	RICALCOLI - Spesa oneri di sistema - Restituzione per ricalcoli (IT001E04107972)			-16.90		-16.90	22.00	



25		RICALCOLI - Imposte - Accisa sull'energia elettrica (entro 200000) (IT001E04107972)				4.31		4.31	22.00
26		RICALCOLI - Imposte - Restituzione per ricalcoli (IT001E04107972)				-3.80		-3.80	22.00
27		IMPOSTE E IVA - Accisa sull'energia elettrica - Accisa sull'energia elettrica (entro 200000) (IT001E04107972)				4.40		4.40	22.00

Aliquota IVA (%)	Arrotondamento e Spese accessorie	Totale imponibile	Totale imposta	Natura	Normativa	Esigibilità IVA
22.00		68.32	15.03			S (scissione dei pagamenti)
					TOTALE	83.35

Pagamento			
Cond./Mod. di pagamento	Decorrenza/termini	Beneficiario/Istituto finanziario	Altri dati
Pagamento completo (TP02) Bonifico (MP05) Importo: 68.32	Scadenza: 18-07-2019	Codice IBAN: IT81W0503401647000000071746	

Allegati			
Nome dell'allegato	Compressione	Formato	Descrizione
003041145208		PDF	FATTURA PER LA FORNITURA DI ENERGIA ELETTRICA



IP RE

**FATTURA ELETTRONICA**

Identificativo del trasmittente: IT02714390362 Progressivo di invio: 3041145207 Formato Trasmissione: FPA12 (Verso Pubbliche Amministrazioni) Codice destinatario: UFQRS4

MITTENTE

DESTINATARIO

**Enel Energia SpA**

Nominativo:  
Partita IVA: IT06655971007  
Codice fiscale: 06655971007  
Regime fiscale: RF01 (ordinario)  
Viale Regina Margherita 125 00198 ROMA (RM)  
IT

**COMUNE DI ALTARE**

Partita IVA: IT00328650098  
Codice Fiscale: 00328650098  
PIAZZA V. VENETO  
17041 ALTARE (SV)  
IT

**DATI DI ISCRIZIONE NEL REGISTRO DELLE IMPRESE**

Provincia Ufficio: RM Numero di iscrizione: 1150724 Capitale sociale: 302039.00 Numero soci: SU (socio unico) Stato di liquidazione: LN (non in liquidazione)

Tipologia: TD01 (fattura)	Numero: <b>003041145207</b>	Data: <b>13-06-2019</b>	Valuta : EUR	Importo: <b>742.89</b>
------------------------------	--------------------------------	----------------------------	-----------------	---------------------------

Dati del contratto	Identificativo contratto: 7500021D1C Codice Identificativo Gara (CIG): 7500021D1C
--------------------	--

Codice (T - V)	Descrizione	Periodo di riferimento (Da - A)	Quantità	Prezzo unitario	Sc (€/€)	Totale	Iva (%)	Natura
1	SPESA PER L ENERGIA - Energia mono - Energia mese (IT001E04107971)			159.67		159.67	22.00	
2	SPESA PER L ENERGIA - Energia mono - Perdite di rete (IT001E04107971)			16.59		16.59	22.00	
3	SPESA PER L ENERGIA - Altri importi materia energia - Quota energia - Dispacciamento (IT001E04107971)			36.93		36.93	22.00	
4	SPESA PER IL TRASPORTO DELL ENERGIA ELETTRICA E LA GESTIONE DEL CONTATORE - Quota energia - Energia attiva (IT001E04107971)			63.18		63.18	22.00	
5	SPESA PER IL TRASPORTO DELL ENERGIA ELETTRICA E LA GESTIONE DEL CONTATORE - Componenti relative ai meccanismi perequativi - Energia attiva (IT001E04107971)			2.33		2.33	22.00	
6	SPESA ONERI DI SISTEMA - Oneri generali relativi al sostegno delle energie rinnovabili ed alla cogenerazione (Asos) - Quota energia - Energia attiva (IT001E04107971)			181.66		181.66	22.00	
7	SPESA ONERI DI SISTEMA - Rimanenti oneri generali (Arim) - Quota energia - Energia attiva (IT001E04107971)			40.15		40.15	22.00	
8	RICALCOLI - Spesa per l energia - Energia mese (IT001E04107971)			189.32		189.32	22.00	
9	RICALCOLI - Spesa per l energia - Perdite di rete (IT001E04107971)			19.69		19.69	22.00	
10	RICALCOLI - Spesa per l energia - Dispacciamento (IT001E04107971)			41.65		41.65	22.00	
11	RICALCOLI - Spesa per l energia - Restituzione per ricalcoli (IT001E04107971)			-222.19		-222.19	22.00	
12	RICALCOLI - Spesa per il trasporto dell energia elettrica e la gestione del contatore - Energia attiva (IT001E04107971)			71.25		71.25	22.00	
13	RICALCOLI - Spesa per il trasporto dell energia elettrica e la gestione del contatore - Energia attiva (IT001E04107971)			2.62		2.62	22.00	
14	RICALCOLI - Spesa per il trasporto dell energia elettrica e la gestione del contatore - Restituzione per ricalcoli (IT001E04107971)			-65.49		-65.49	22.00	
15	RICALCOLI - Spesa oneri di sistema - Energia attiva (IT001E04107971)			204.87		204.87	22.00	
16	RICALCOLI - Spesa oneri di sistema - Energia attiva (IT001E04107971)			45.28		45.28	22.00	
17	RICALCOLI - Spesa oneri di sistema - Restituzione per ricalcoli (IT001E04107971)			-221.74		-221.74	22.00	
18	RICALCOLI - Imposte - Accisa sull energia elettrica (entro 200000) (IT001E04107971)			43.15		43.15	22.00	
19	RICALCOLI - Imposte - Restituzione per ricalcoli (IT001E04107971)			-38.25		-38.25	22.00	
20	IMPOSTE E IVA - Accisa sull energia elettrica - Accisa sull energia elettrica (entro 200000) (IT001E04107971)			38.26		38.26	22.00	

Aliquota IVA (%)	Arrotondamento e Spese accessorie	Totale imponibile	Totale imposta	Natura	Normativa	Esigibilità IVA
22.00		608.93	133.96			S (scissione dei pagamenti)
<b>TOTALE</b>						<b>742.89</b>

Pagamento			
Cond./Mod. di pagamento	Decorrenza/termini	Beneficiario/Istituto finanziario	Altri dati
Pagamento completo (TP02) Bonifico (MP05) Importo: 608.93	Scadenza: 18-07-2019	Codice IBAN: IT81W0503401647000000071746	

Nome dell'allegato	Compressione	Formato	Allegati	Descrizione





IP

FBZRF

# FATTURA ELETTRONICA

Identificativo del trasmittente: IT02714390362 Progressivo di invio: 3041145205 Formato Trasmissione: FPA12 (Verso Pubbliche Amministrazioni) Codice destinatario: UFQRS4

MITTENTE	DESTINATARIO
<b>Enel Energia SpA</b> Nominativo: Partita IVA: <b>IT06655971007</b> Codice fiscale: <b>06655971007</b> Regime fiscale: <b>RF01</b> (ordinario) Viale Regina Margherita 125 00198 ROMA (RM) IT  <b>DATI DI ISCRIZIONE NEL REGISTRO DELLE IMPRESE</b> Provincia Ufficio: <b>RM</b> Numero di iscrizione: <b>1150724</b> Capitale sociale: <b>302039.00</b> Numero soci: <b>SU</b> (socio unico) Stato di liquidazione: <b>LN</b> (non in liquidazione)	<b>COMUNE DI ALTARE</b> Partita IVA: <b>IT00328650098</b> Codice Fiscale: <b>00328650098</b> VIA MONTENOTTE 17041 ALTARE (SV) IT

Tipologia: TD01 (fattura)	Numero: <b>003041145205</b>	Data: <b>13-06-2019</b>	Valuta: EUR	Importo: <b>19.34</b>
------------------------------	--------------------------------	----------------------------	----------------	--------------------------

Dati del contratto	Identificativo contratto: <b>7500021D1C</b> Codice Identificativo Gara (CIG): <b>7500021D1C</b>
--------------------	--

Codice (T - V)	Descrizione	Periodo di riferimento (Da - A)	Quantità	Prezzo unitario	Sc (%/€)	Totale	Iva (%)	Natura
1	SPESA PER L ENERGIA - Energia fascia F2 - Energia fascia F2 (IT001E04020617)			0.90		0.90	22.00	
2	SPESA PER L ENERGIA - Energia fascia F2 - Perdite di rete fascia F2 (IT001E04020617)			0.11		0.11	22.00	
3	SPESA PER L ENERGIA - Energia fascia F3 - Energia fascia F3 (IT001E04020617)			3.67		3.67	22.00	
4	SPESA PER L ENERGIA - Energia fascia F3 - Perdite di rete fascia F3 (IT001E04020617)			0.39		0.39	22.00	
5	SPESA PER L ENERGIA - Altri importi materia energia - Quota energia - Dispacciamento (IT001E04020617)			1.10		1.10	22.00	
6	SPESA PER IL TRASPORTO DELL ENERGIA ELETTRICA E LA GESTIONE DEL CONTATORE - Quota energia - Energia attiva (IT001E04020617)			1.88		1.88	22.00	
7	SPESA PER IL TRASPORTO DELL ENERGIA ELETTRICA E LA GESTIONE DEL CONTATORE - Componenti relative ai meccanismi perequativi - Energia attiva (IT001E04020617)			0.07		0.07	22.00	
8	SPESA ONERI DI SISTEMA - Oneri generali relativi al sostegno delle energie rinnovabili ed alla cogenerazione (Asos) - Quota energia - Energia attiva (IT001E04020617)			5.40		5.40	22.00	
9	SPESA ONERI DI SISTEMA - Rimanenti oneri generali (Arim) - Quota energia - Energia attiva (IT001E04020617)			1.19		1.19	22.00	
10	IMPOSTE E IVA - Accisa sull energia elettrica - Accisa sull energia elettrica (entro 200000) (IT001E04020617)			1.14		1.14	22.00	

Aliquota IVA (%)	Arrotondamento e Spese accessorie	Totale imponibile	Totale imposta	Natura	Normativa	Esigibilità IVA
22.00		15.85	3.49			S (scissione dei pagamenti)
<b>TOTALE</b>						<b>19.34</b>

Pagamento			
Cond./Mod. di pagamento	Decorrenza/termini	Beneficiario/Istituto finanziario	Altri dati
Pagamento completo (TP02) Bonifico (MP05) Importo: <b>15.85</b>	Scadenza: <b>18-07-2019</b>	Codice IBAN: <b>IT81W0503401647000000071748</b>	

Allegati

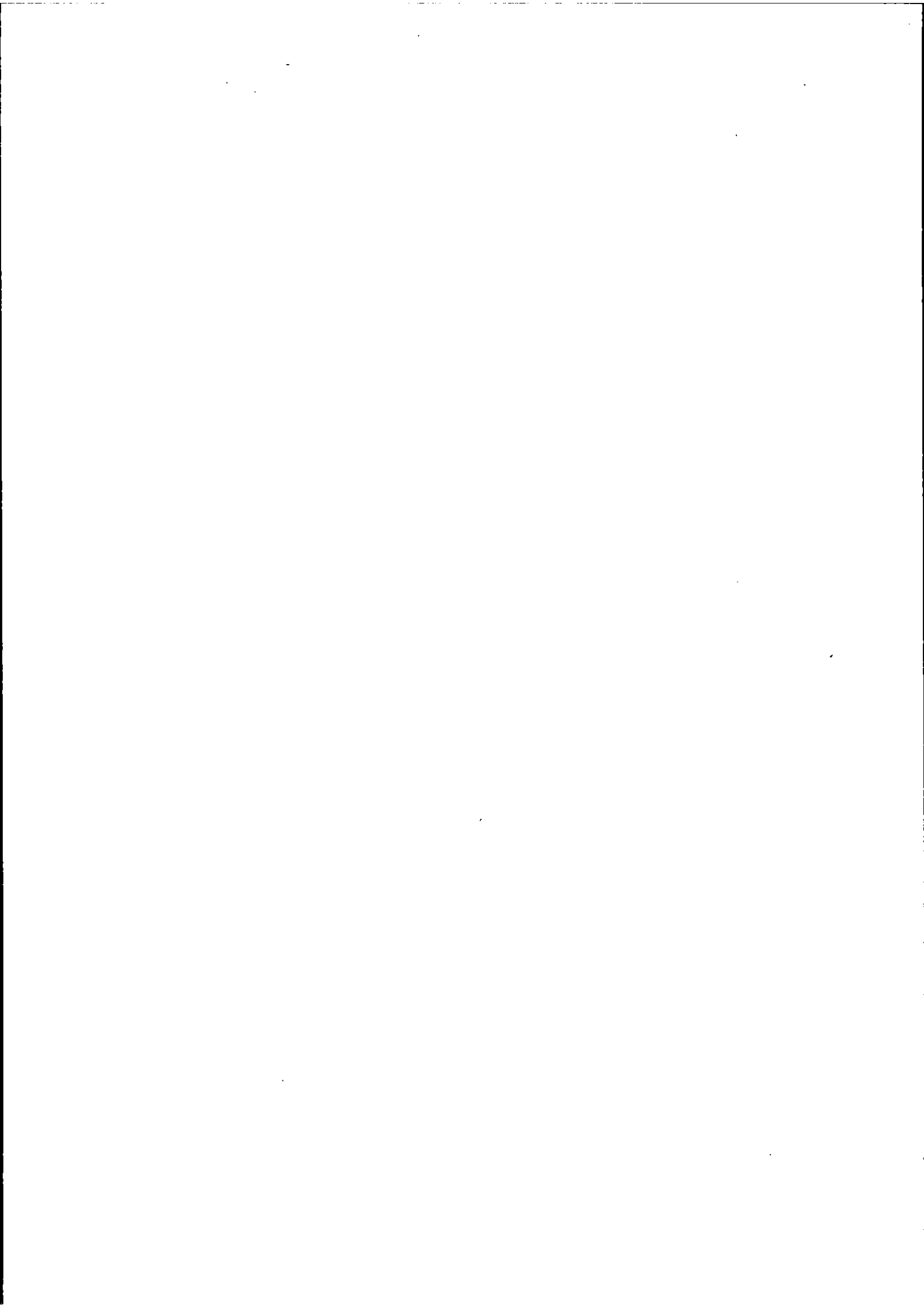

IP 730RF

# FATTURA ELETTRONICA

Identificativo del trasmittente: IT02714390362 Progressivo di invio: 3041145204 Formato Trasmissione: FPA12 (Verso Pubbliche Amministrazioni) Codice destinatario: UFQRS4

MITTENTE	DESTINATARIO
<b>Enel Energia SpA</b> Nominativo: Partita IVA: IT06655971007 Codice fiscale: 06655971007 Regime fiscale: RF01 (ordinario) Viale Regina Margherita 125 00198 ROMA (RM) IT  <b>DATI DI ISCRIZIONE NEL REGISTRO DELLE IMPRESE</b> Provincia Ufficio: RM Numero di iscrizione: 1150724 Capitale sociale: 302039.00 Numero soci: SU (socio unico) Stato di liquidazione: LN (non in liquidazione)	<b>COMUNE DI ALTARE</b> Partita IVA: IT00328650098 Codice Fiscale: 00328650098 VIA A. GRAMSCI 17041 ALTARE (SV) IT

Tipologia: TD01 (fattura)	Numero: <b>003041145204</b>	Data: <b>13-06-2019</b>	Valuta: EUR	Importo: <b>445.54</b>
------------------------------	--------------------------------	----------------------------	----------------	---------------------------

Dati del contratto	Identificativo contratto: 7500021D1C Codice Identificativo Gara (CIG): 7500021D1C
--------------------	--

Codice (T - V)	Descrizione	Periodo di riferimento (Da - A)	Quantità	Prezzo unitario	Sco (%/€)	Totale	Iva (%)	Natura
1	SPESA PER L ENERGIA - Energia mono - Energia mese (IT001E04107974)			95.77		95.77	22.00	
2	SPESA PER L ENERGIA - Energia mono - Perdite di rete (IT001E04107974)			9.96		9.96	22.00	
3	SPESA PER L ENERGIA - Altri importi materia energia - Quota energia - Dispacciamento (IT001E04107974)			22.15		22.15	22.00	
4	SPESA PER IL TRASPORTO DELL ENERGIA ELETTRICA E LA GESTIONE DEL CONTATORE - Quota energia - Energia attiva (IT001E04107974)			37.90		37.90	22.00	
5	SPESA PER IL TRASPORTO DELL ENERGIA ELETTRICA E LA GESTIONE DEL CONTATORE - Componenti relative ai meccanismi perequativi - Energia attiva (IT001E04107974)			1.40		1.40	22.00	
6	SPESA ONERI DI SISTEMA - Oneri generali relativi al sostegno della energia rinnovabili ed alla cogenerazione (Asos) - Quota energia - Energia attiva (IT001E04107974)			108.96		108.96	22.00	
7	SPESA ONERI DI SISTEMA - Rimanenti oneri generali (Arim) - Quota energia - Energia attiva (IT001E04107974)			24.08		24.08	22.00	
8	RICALCOLI - Spesa per l energia - Energia mese (IT001E04107974)			113.58		113.58	22.00	
9	RICALCOLI - Spesa per l energia - Perdite di rete (IT001E04107974)			11.79		11.79	22.00	
10	RICALCOLI - Spesa per l energia - Dispacciamento (IT001E04107974)			24.99		24.99	22.00	
11	RICALCOLI - Spesa per l energia - Restituzione per ricalcoli (IT001E04107974)			-133.33		-133.33	22.00	
12	RICALCOLI - Spesa per il trasporto dell energia elettrica e la gestione del contatore - Energia attiva (IT001E04107974)			42.75		42.75	22.00	
13	RICALCOLI - Spesa per il trasporto dell energia elettrica e la gestione del contatore - Energia attiva (IT001E04107974)			1.57		1.57	22.00	
14	RICALCOLI - Spesa per il trasporto dell energia elettrica e la gestione del contatore - Restituzione per ricalcoli (IT001E04107974)			-39.30		-39.30	22.00	
15	RICALCOLI - Spesa oneri di sistema - Energia attiva (IT001E04107974)			122.91		122.91	22.00	
16	RICALCOLI - Spesa oneri di sistema - Energia attiva (IT001E04107974)			27.17		27.17	22.00	
17	RICALCOLI - Spesa oneri di sistema - Restituzione per ricalcoli (IT001E04107974)			-133.04		-133.04	22.00	
18	RICALCOLI - Imposte - Accisa sull energia elettrica (entro 200000) (IT001E04107974)			25.89		25.89	22.00	
19	RICALCOLI - Imposte - Restituzione per ricalcoli (IT001E04107974)			-22.95		-22.95	22.00	
20	IMPOSTE E IVA - Accisa sull energia elettrica - Accisa sull energia elettrica (entro 200000) (IT001E04107974)			22.95		22.95	22.00	

Alliquota IVA (%)	Arrotondamento e Spese accessorie	Totale imponibile	Totale imposta	Natura	Normativa	Esigibilità IVA
22.00		365.20	80.34		S (scissione dei pagamenti)	
<b>TOTALE</b>						<b>445.54</b>

Pagamento		Beneficiario/istituto finanziario		Altri dati
Cond./Mod. di pagamento	Decorrenza/termini			
Pagamento completo (TP02) Bonifico (MP05) Importo: 365.20	Scadenza: 18-07-2019	Codice IBAN: IT81W0503401647000000071746		

Nome dell'allegato	Compressione	Formato	Allegati	Descrizione

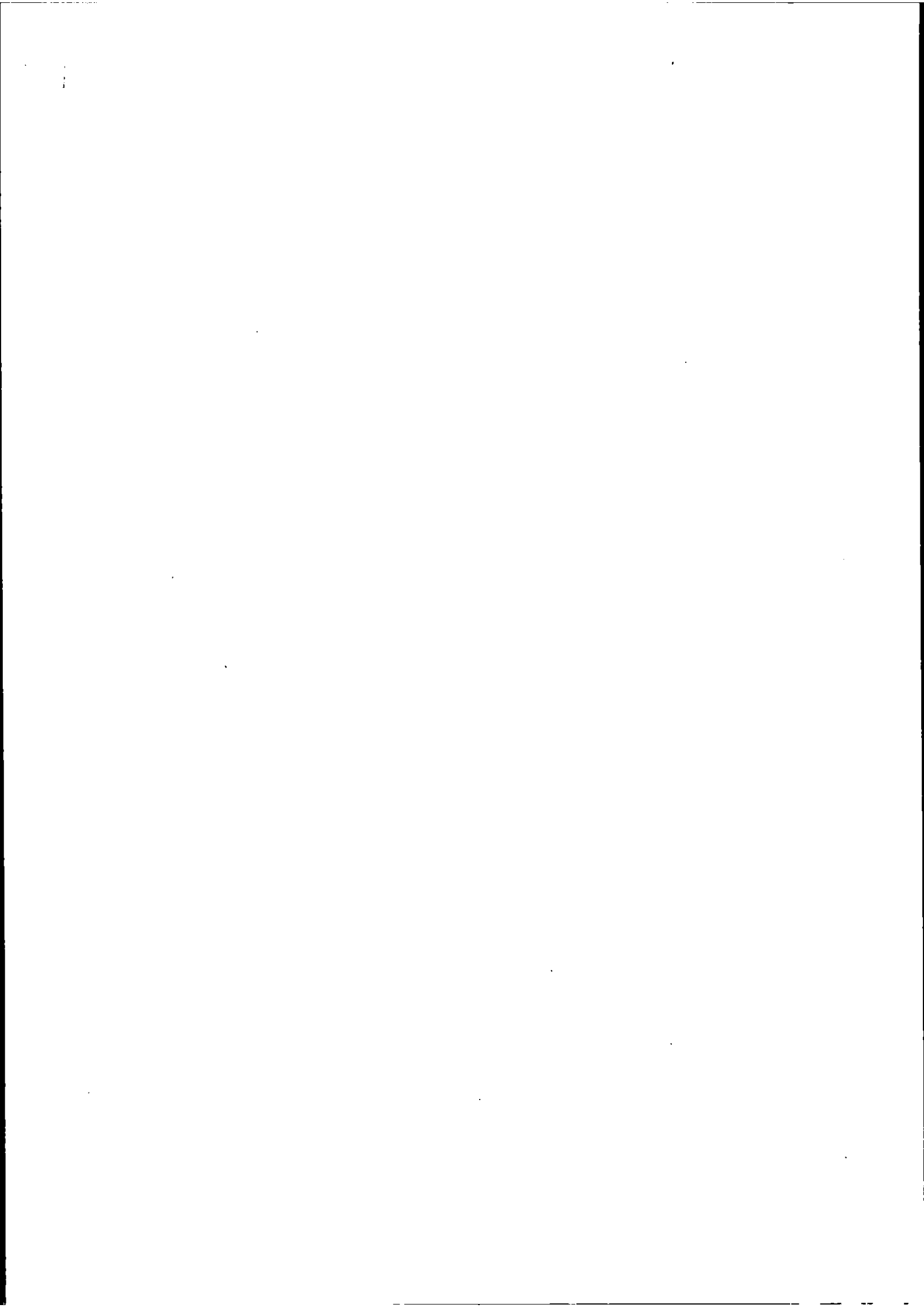

IP 730RF

# FATTURA ELETTRONICA

Identificativo del trasmittente: IT02714390362 Progressivo di invio: 3041145203 Formato Trasmissione: FPA12 (Verso Pubbliche Amministrazioni) Codice destinatario: UFQRS4

MITTENTE	DESTINATARIO
<b>Enel Energia SpA</b> Nominativo: Partita IVA: IT06655971007 Codice fiscale: 06655971007 Regime fiscale: RF01 (ordinario) Viale Regina Margherita 125 00198 ROMA (RM) IT  <b>DATI DI ISCRIZIONE NEL REGISTRO DELLE IMPRESE</b> Provincia Ufficio: RM Numero di iscrizione: 1150724 Capitale sociale: 302039.00 Numero soci: SU (socio unico) Stato di liquidazione: LN (non in liquidazione)	<b>COMUNE DI ALTARE</b> Partita IVA: IT00328650098 Codice Fiscale: 00328650098 VIA A. RESTAGNO 17041 ALTARE (SV) IT

Tipologia: TD01 (fattura)	Numero: <b>003041145203</b>	Data: <b>13-06-2019</b>	Valuta : EUR	Importo: <b>22.36</b>
------------------------------	--------------------------------	----------------------------	-----------------	--------------------------

Dati del contratto	Identificativo contratto: 7500021D1C Codice Identificativo Gara (CIG): 7500021D1C
--------------------	--

Codice (T - V)	Descrizione	Periodo di riferimento (Da - A)	Quantità	Prezzo unitario	Scò (%/€)	Totale	Iva (%)	Natura
1	SPESA PER L ENERGIA - Energia mono - Energia mese (IT001E04107973)			4.80		4.80	22.00	
2	SPESA PER L ENERGIA - Energia mono - Perdite di rete (IT001E04107973)			0.52		0.52	22.00	
3	SPESA PER L ENERGIA - Altri importi materia energia - Quota energia - Dispacciamento (IT001E04107973)			1.11		1.11	22.00	
4	SPESA PER IL TRASPORTO DELL ENERGIA ELETTRICA E LA GESTIONE DEL CONTATORE - Quota energia - Energia attiva (IT001E04107973)			1.90		1.90	22.00	
5	SPESA PER IL TRASPORTO DELL ENERGIA ELETTRICA E LA GESTIONE DEL CONTATORE - Componenti relative ai meccanismi perequativi - Energia attiva (IT001E04107973)			0.07		0.07	22.00	
6	SPESA ONERI DI SISTEMA - Oneri generali relativi al sostegno delle energie rinnovabili ed alla cogenerazione (Asos) - Quota energia - Energia attiva (IT001E04107973)			5.46		5.46	22.00	
7	SPESA ONERI DI SISTEMA - Rimanenti oneri generali (Arim) - Quota energia - Energia attiva (IT001E04107973)			1.21		1.21	22.00	
8	RICALCOLI - Spesa per l energia - Energia mese (IT001E04107973)			5.70		5.70	22.00	
9	RICALCOLI - Spesa per l energia - Perdite di rete (IT001E04107973)			0.60		0.60	22.00	
10	RICALCOLI - Spesa per l energia - Dispacciamento (IT001E04107973)			1.25		1.25	22.00	
11	RICALCOLI - Spesa per l energia - Restituzione per ricalcoli (IT001E04107973)			-6.71		-6.71	22.00	
12	RICALCOLI - Spesa per il trasporto dell energia elettrica e la gestione del contatore - Energia attiva (IT001E04107973)			2.15		2.15	22.00	
13	RICALCOLI - Spesa per il trasporto dell energia elettrica e la gestione del contatore - Energia attiva (IT001E04107973)			0.08		0.08	22.00	
14	RICALCOLI - Spesa per il trasporto dell energia elettrica e la gestione del contatore - Restituzione per ricalcoli (IT001E04107973)			-1.97		-1.97	22.00	
15	RICALCOLI - Spesa oneri di sistema - Energia attiva (IT001E04107973)			6.17		6.17	22.00	
16	RICALCOLI - Spesa oneri di sistema - Energia attiva (IT001E04107973)			1.36		1.36	22.00	
17	RICALCOLI - Spesa oneri di sistema - Restituzione per ricalcoli (IT001E04107973)			-6.67		-6.67	22.00	

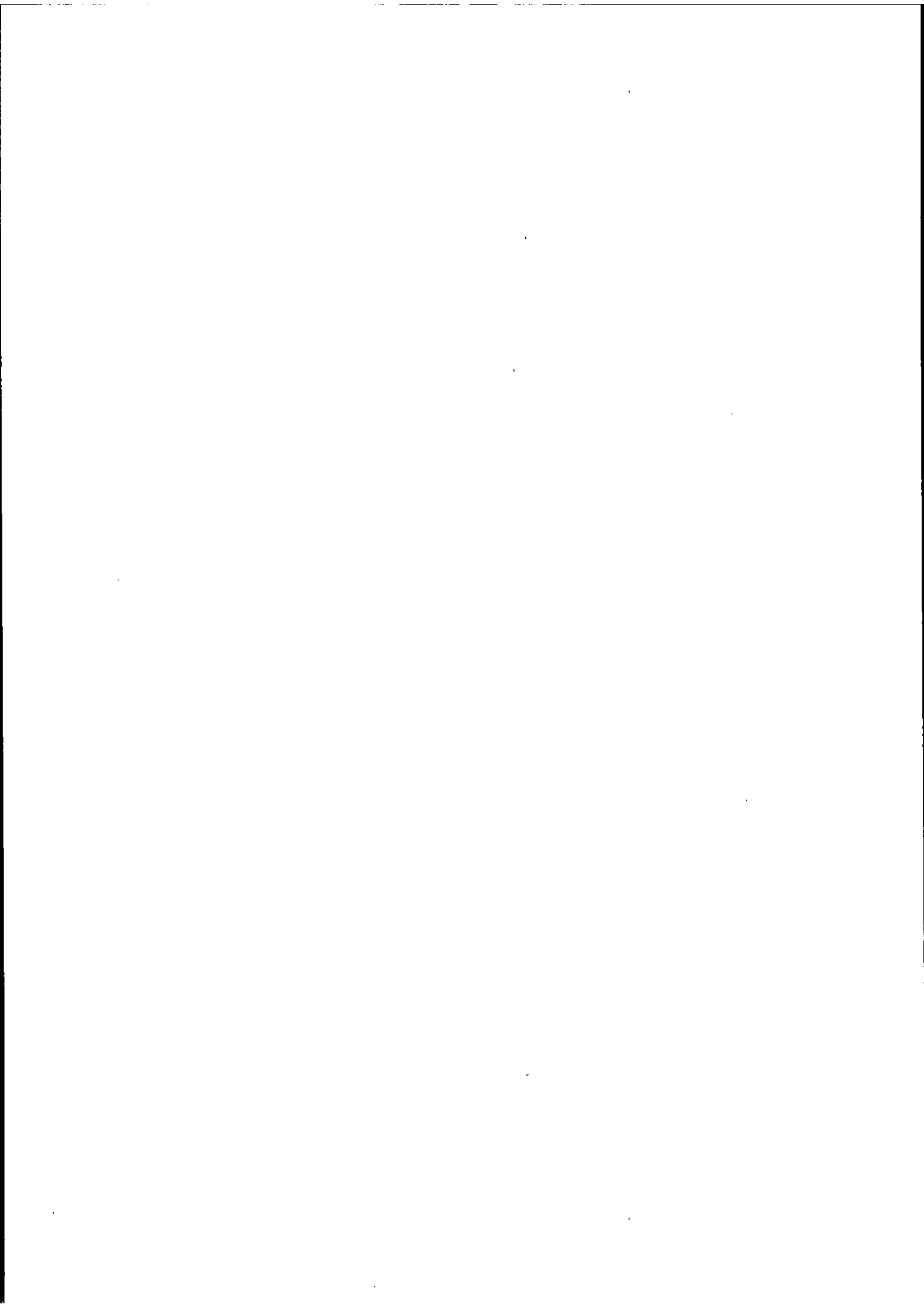

18	RICALCOLI - Imposte - Accisa sull energia elettrica (entro 200000) (IT001E04107973)					1.30	1.30	22.00
19	RICALCOLI - Imposte - Restituzione per ricalcoli (IT001E04107973)					-1.15	-1.15	22.00
20	IMPOSTE E IVA - Accisa sull energia elettrica - Accisa sull energia elettrica (entro 200000) (IT001E04107973)					1.15	1.15	22.00

Aliquota IVA (%)	Arrotondamento e Spese accessorie	Totale imponibile	Totale imposta	Natura	Normativa	Esigibilità IVA
22.00		18.33	4.03			S (scissione dei pagamenti)
					<b>TOTALE</b>	<b>22.36</b>

Pagamento			
Cond./Mod. di pagamento	Decorrenza/termini	Beneficiario/Istituto finanziario	Altri dati
Pagamento completo (TP02) Bonifico (MP05) Importo: 18.33	Scadenza: 18-07-2019	Codice IBAN: IT81W0503401647000000071746	

Allegati			
Nome dell'allegato	Compressione	Formato	Descrizione
003041145203		PDF	FATTURA PER LA FORNITURA DI ENERGIA ELETTRICA

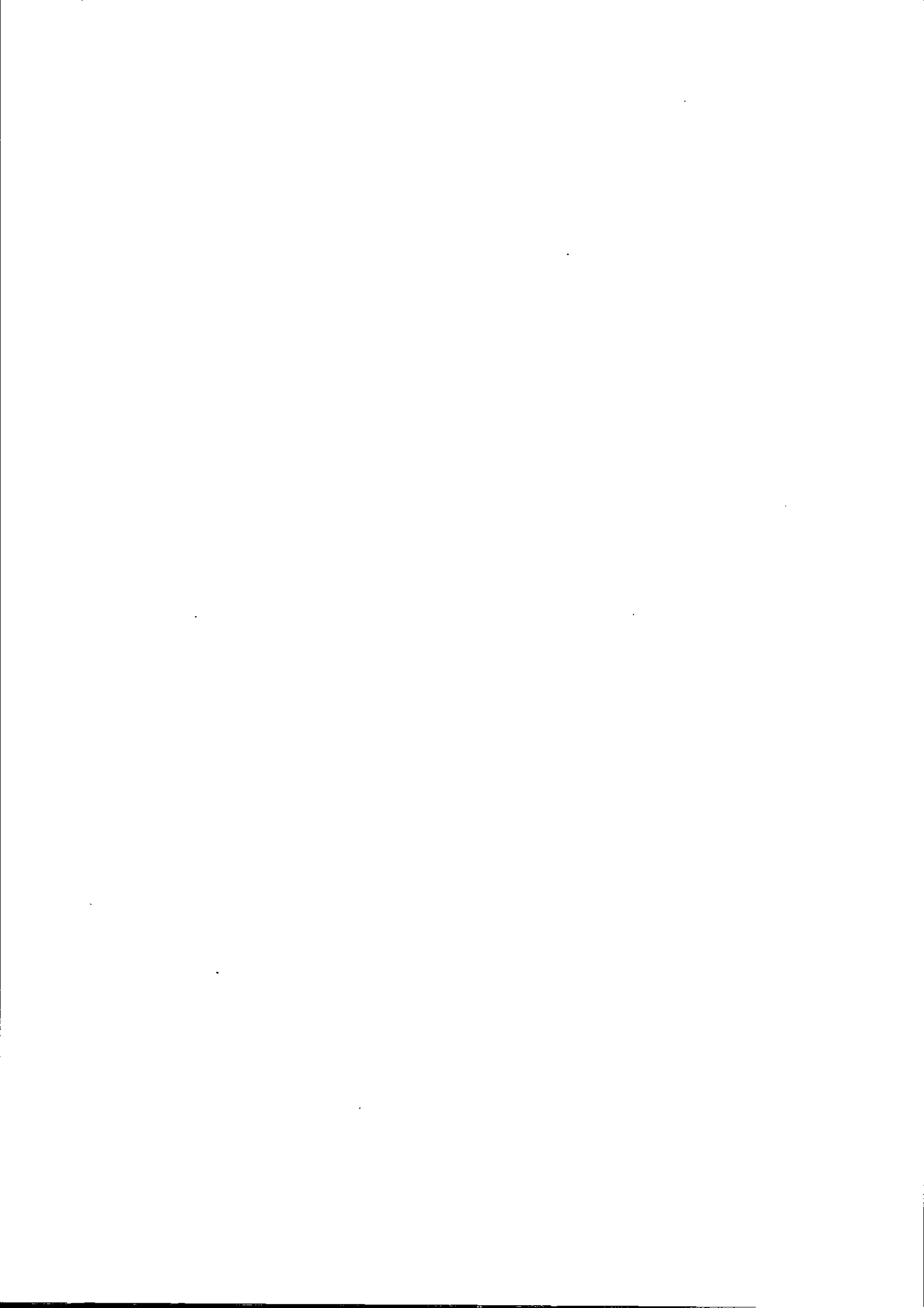



IP 72925

# FATTURA ELETTRONICA

Identificativo del trasmittente: IT02714390362 Progressivo di invio: 3041145202 Formato Trasmissione: FPA12 (Verso Pubbliche Amministrazioni) Codice destinatario: UFQRS4

MITTENTE	DESTINATARIO
<b>Enel Energia SpA</b> Nominativo: Partita IVA: IT06655971007 Codice fiscale: 06655971007 Regime fiscale: RF01 (ordinario) Viale Regina Margherita 125 00198 ROMA (RM) IT  <b>DATI DI ISCRIZIONE NEL REGISTRO DELLE IMPRESE</b> Provincia Ufficio: RM Numero di iscrizione: 1150724 Capitale sociale: 302039.00 Numero soci: SU (socio unico) Stato di liquidazione: LN (non in liquidazione)	<b>COMUNE DI ALTARE</b> Partita IVA: IT00328650098 Codice Fiscale: 00328650098 PIAZZA CONSOLATO 17041 ALTARE (SV) IT

Tipologia: TD01 (fattura)	Numero: <b>003041145202</b>	Data: <b>13-06-2019</b>	Valuta : EUR	Importo: <b>7.58</b>
------------------------------	--------------------------------	----------------------------	-----------------	-------------------------

Dati del contratto	Identificativo contratto: 7500021D1C Codice Identificativo Gara (CIG): 7500021D1C
--------------------	--

Codice (T - V)	Descrizione	Periodo di riferimento (Da - A)	Quantità	Prezzo unitario	Sco (%€)	Totale	Iva (%)	Natura
1	SPESEA PER L ENERGIA - Energia mono - Energia mese (IT001E04107970)			1.62		1.62	22.00	
2	SPESEA PER L ENERGIA - Energia mono - Perdite di rete (IT001E04107970)			0.16		0.16	22.00	
3	SPESEA PER L ENERGIA - Altri importi materia energia - Quota energia - Dispacciamento (IT001E04107970)			0.37		0.37	22.00	
4	SPESEA PER IL TRASPORTO DELL ENERGIA ELETTRICA E LA GESTIONE DEL CONTATORE - Quota energia - Energia attiva (IT001E04107970)			0.64		0.64	22.00	
5	SPESEA PER IL TRASPORTO DELL ENERGIA ELETTRICA E LA GESTIONE DEL CONTATORE - Componenti relative ai meccanismi perequativi - Energia attiva (IT001E04107970)			0.02		0.02	22.00	
6	SPESEA ONERI DI SISTEMA - Oneri generali relativi al sostegno delle energie rinnovabili ed alla cogenerazione (Asos) - Quota energia - Energia attiva (IT001E04107970)			1.84		1.84	22.00	
7	SPESEA ONERI DI SISTEMA - Rimanenti oneri generali (Arim) - Quota energia - Energia attiva (IT001E04107970)			0.41		0.41	22.00	
8	RICALCOLI - Spesa per l energia - Energia mese (IT001E04107970)			1.92		1.92	22.00	
9	RICALCOLI - Spesa per l energia - Perdite di rete (IT001E04107970)			0.22		0.22	22.00	
10	RICALCOLI - Spesa per l energia - Dispacciamento (IT001E04107970)			0.42		0.42	22.00	
11	RICALCOLI - Spesa per l energia - Restituzione per ricalcoli (IT001E04107970)			-2.23		-2.23	22.00	
12	RICALCOLI - Spesa per il trasporto dell energia elettrica e la gestione del contatore - Energia attiva (IT001E04107970)			0.72		0.72	22.00	
13	RICALCOLI - Spesa per il trasporto dell energia elettrica e la gestione del contatore - Energia attiva (IT001E04107970)			0.03		0.03	22.00	
14	RICALCOLI - Spesa per il trasporto dell energia elettrica e la gestione del contatore - Restituzione per ricalcoli (IT001E04107970)			-0.66		-0.66	22.00	
15	RICALCOLI - Spesa oneri di sistema - Energia attiva (IT001E04107970)			2.08		2.08	22.00	
16	RICALCOLI - Spesa oneri di sistema - Energia attiva (IT001E04107970)			0.46		0.46	22.00	
17	RICALCOLI - Spesa oneri di sistema - Restituzione per ricalcoli (IT001E04107970)			-2.25		-2.25	22.00	



IP 728 RF

# FATTURA ELETTRONICA

Identificativo del trasmittente: IT02714390362 Progressivo di invio: 3041145201 Formato Trasmissione: FPA12 (Verso Pubbliche Amministrazioni) Codice destinatario: UFQRS4

MITTENTE	DESTINATARIO
<b>Enel Energia SpA</b> Nominativo: Partita IVA: IT06655971007 Codice fiscale: 06655971007 Regime fiscale: RF01 (ordinario) Viale Regina Margherita 125 00198 ROMA (RM) IT  <b>DATI DI ISCRIZIONE NEL REGISTRO DELLE IMPRESE</b> Provincia Ufficio: RM Numero di iscrizione: 1150724 Capitale sociale: 302039.00 Numero soci: SU (socio unico) Stato di liquidazione: LN (non in liquidazione)	<b>COMUNE DI ALTARE</b> Partita IVA: IT00328650098 Codice Fiscale: 00328650098 VIA A. GRAMSCI 17041 ALTARE (SV) IT

Tipologia: TD01 (fattura)	Numero: <b>003041145201</b>	Data: <b>13-06-2019</b>	Valuta: EUR	Importo: <b>102.91</b>
------------------------------	--------------------------------	----------------------------	----------------	---------------------------

Dati del contratto	Identificativo contratto: 7500021D1C Codice Identificativo Gara (CIG): 7500021D1C
--------------------	--

Codice (T - V)	Descrizione	Periodo di riferimento (Da - A)	Quantità	Prezzo unitario	Scò (%/€)	Totale	Iva (%)	Natura
1	SPESA PER L ENERGIA - Energia fascia F2 - Energia fascia F2 (IT001E04020590)			4.68		4.68	22.00	
2	SPESA PER L ENERGIA - Energia fascia F2 - Perdite di rete fascia F2 (IT001E04020590)			0.51		0.51	22.00	
3	SPESA PER L ENERGIA - Energia fascia F3 - Energia fascia F3 (IT001E04020590)			19.67		19.67	22.00	
4	SPESA PER L ENERGIA - Energia fascia F3 - Perdite di rete fascia F3 (IT001E04020590)			2.06		2.06	22.00	
5	SPESA PER L ENERGIA - Altri importi materia energia - Quota energia - Dispacciamento (IT001E04020590)			5.85		5.85	22.00	
6	SPESA PER IL TRASPORTO DELL ENERGIA ELETTRICA E LA GESTIONE DEL CONTATORE - Quota energia - Energia attiva (IT001E04020590)			10.01		10.01	22.00	
7	SPESA PER IL TRASPORTO DELL ENERGIA ELETTRICA E LA GESTIONE DEL CONTATORE - Componenti relative ai meccanismi perequativi - Energia attiva (IT001E04020590)			0.37		0.37	22.00	
8	SPESA ONERI DI SISTEMA - Oneri generali relativi al sostegno delle energie rinnovabili ed alla cogenerazione (Asos) - Quota energia - Energia attiva (IT001E04020590)			28.78		28.78	22.00	
9	SPESA ONERI DI SISTEMA - Rimanenti oneri generali (Anim) - Quota energia - Energia attiva (IT001E04020590)			6.36		6.36	22.00	
10	IMPOSTE E IVA - Accisa sull energia elettrica - Accisa sull energia elettrica (entro 200000) (IT001E04020590)			6.06		6.06	22.00	

Aliquota IVA (%)	Arrotondamento e Spese accessorie	Totale imponibile	Totale imposta	Natura	Normativa	Esigibilità IVA
22.00		84.35	18.56			S (scissione dei pagamenti)
<b>TOTALE</b>						<b>102.91</b>

Pagamento			
Cond./Mod. di pagamento	Decorrenza/termini	Beneficiario/Istituto finanziario	Altri dati
Pagamento completo (TP02) Bonifico (MP05) Importo: 84.35	Scadenza: 18-07-2019	Codice IBAN: IT81W050340164700000071746	

Allegati

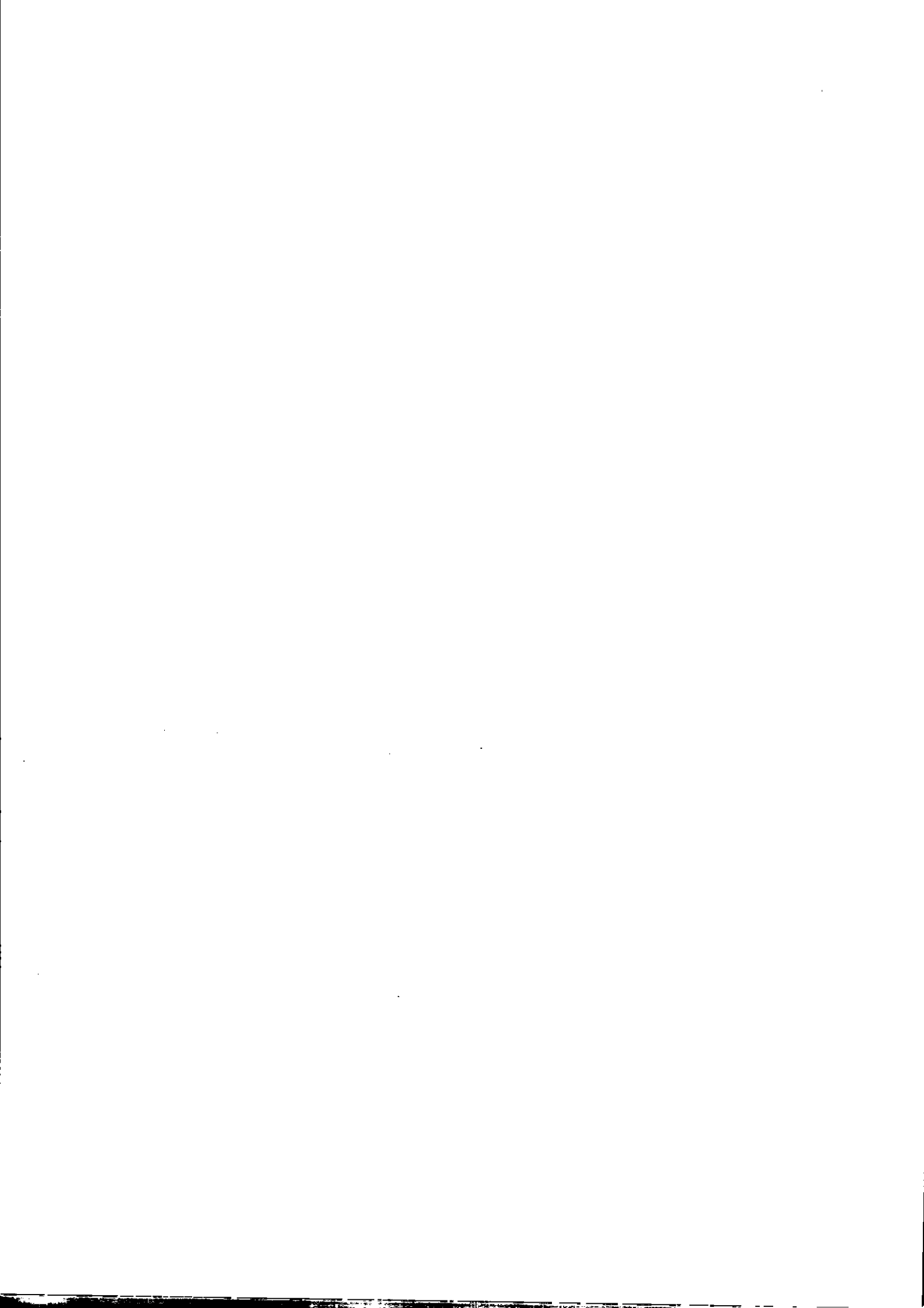

IP Via Roma

727RF

**FATTURA ELETTRONICA**

Identificativo del trasmittente: IT02714390362 Progressivo di Invio: 3041145200 Formato Trasmissione: FPA12 (Verso Pubbliche Amministrazioni) Codice destinatario: UFQRS4

<b>MITTENTE</b> <b>Enel Energia Spa</b> Nominativo: Partita IVA: IT06655971007 Codice fiscale: 06655971007 Regime fiscale: RF01 (ordinario) Viale Regina Margherita 125 00198 ROMA (RM) IT  <b>DATI DI ISCRIZIONE NEL REGISTRO DELLE IMPRESE</b> Provincia Ufficio: RM Numero di iscrizione: 1150724 Capitale sociale: 302039.00 Numero soci: SU (socio unico) Stato di liquidazione: LN (non in liquidazione)	<b>DESTINATARIO</b>  <b>COMUNE DI ALTARE</b> Partita IVA: IT00328650098 Codice Fiscale: 00328650098 VIA ROMA 17041 ALTARE (SV) IT
--	--

Tipologia: TD01 (fattura)	Numero: 003041145200	Data: 13-06-2019	Ivaluta: EUR	Importo: 83.35
------------------------------	-------------------------	---------------------	-----------------	-------------------

Dati del contratto	Identificativo contratto: 7500021D1C Codice Identificativo Gara (CIG): 7500021D1C
--------------------	--

Codice (T - V)	Descrizione	Periodo di riferimento (Da - A)	Quantità	Prezzo unitario	Sc (‰)	Totale	Iva (%)	Natura
1	SPESA PER L'ENERGIA - Energia mono - Energia mese (IT001E04159964)			18.36		18.36	22.00	
2	SPESA PER L'ENERGIA - Energia mono - Perdite di rete (IT001E04159964)			1.93		1.93	22.00	
3	SPESA PER L'ENERGIA - Altri importi materia energia - Quota energia - Dispacciamento (IT001E04159964)			4.25		4.25	22.00	
4	SPESA PER IL TRASPORTO DELL'ENERGIA ELETTRICA E LA GESTIONE DEL CONTATORE - Quota fissa - Quota fissa (IT001E04159964)			2.05		2.05	22.00	
5	SPESA PER IL TRASPORTO DELL'ENERGIA ELETTRICA E LA GESTIONE DEL CONTATORE - Quota potenza - Quota potenza (IT001E04159964)			2.51		2.51	22.00	
6	SPESA PER IL TRASPORTO DELL'ENERGIA ELETTRICA E LA GESTIONE DEL CONTATORE - Quota energia - Energia attiva (IT001E04159964)			2.77		2.77	22.00	
7	SPESA PER IL TRASPORTO DELL'ENERGIA ELETTRICA E LA GESTIONE DEL CONTATORE - Componenti relative ai meccanismi perequativi - Quota fissa (IT001E04159964)			0.04		0.04	22.00	
8	SPESA PER IL TRASPORTO DELL'ENERGIA ELETTRICA E LA GESTIONE DEL CONTATORE - Componenti relative ai meccanismi perequativi - Energia attiva (IT001E04159964)			0.26		0.26	22.00	
9	SPESA ONERI DI SISTEMA - Oneri generali relativi al sostegno delle energie rinnovabili ed alla cogenerazione (Asos) - Quota fissa - Quota fissa (IT001E04159964)			1.47		1.47	22.00	
10	SPESA ONERI DI SISTEMA - Oneri generali relativi al sostegno delle energie rinnovabili ed alla cogenerazione (Asos) - Quota energia - Energia attiva (IT001E04159964)			17.72		17.72	22.00	
11	SPESA ONERI DI SISTEMA - Oneri generali relativi al sostegno delle energie rinnovabili ed alla cogenerazione (Asos) - Quota potenza - Quota potenza (IT001E04159964)			1.77		1.77	22.00	
12	SPESA ONERI DI SISTEMA - Rimanenti oneri generali (Arim) - Quota fissa - Quota fissa (IT001E04159964)			1.26		1.26	22.00	
13	SPESA ONERI DI SISTEMA - Rimanenti oneri generali (Arim) - Quota energia - Energia attiva (IT001E04159964)			1.86		1.86	22.00	
14	SPESA ONERI DI SISTEMA - Rimanenti oneri generali (Arim) - Quota potenza - Quota potenza (IT001E04159964)			1.54		1.54	22.00	
15	RICALCOLI - Spesa per l'energia - Energia mese (IT001E04159964)			18.82		18.82	22.00	
16	RICALCOLI - Spesa per l'energia - Perdite di rete (IT001E04159964)			1.97		1.97	22.00	
17	RICALCOLI - Spesa per l'energia - Dispacciamento (IT001E04159964)			4.16		4.16	22.00	
18	RICALCOLI - Spesa per l'energia - Restituzione per ricalcoli (IT001E04159964)			-22.10		-22.10	22.00	
19	RICALCOLI - Spesa per il trasporto dell'energia elettrica e la gestione del contatore - Energia attiva (IT001E04159964)			2.72		2.72	22.00	
20	RICALCOLI - Spesa per il trasporto dell'energia elettrica e la gestione del contatore - Energia attiva (IT001E04159964)			0.26		0.26	22.00	
21	RICALCOLI - Spesa per il trasporto dell'energia elettrica e la gestione del contatore - Restituzione per ricalcoli (IT001E04159964)			-2.61		-2.61	22.00	
22	RICALCOLI - Spesa oneri di sistema - Energia attiva (IT001E04159964)			17.36		17.36	22.00	
23	RICALCOLI - Spesa oneri di sistema - Energia attiva (IT001E04159964)			1.82		1.82	22.00	
24	RICALCOLI - Spesa oneri di sistema - Restituzione per ricalcoli (IT001E04159964)			-16.90		-16.90	22.00	
25	RICALCOLI - Imposte - Accisa sull'energia elettrica (entro 200000) (IT001E04159964)			4.31		4.31	22.00	
26	RICALCOLI - Imposte - Restituzione per ricalcoli (IT001E04159964)			-3.80		-3.80	22.00	
27	IMPONESTE E IVA - Accisa sull'energia elettrica - Accisa sull'energia elettrica (entro 200000) (IT001E04159964)			4.40		4.40	22.00	

Alliquota IVA (%)	Arrotondamento e Spese accessorie	Totale imponibile	Totale imposta	Natura	Normativa	Esigibilità IVA
22.00		68.32	15.03			83.35 (cassione dei pagamenti)
<b>TOTALE</b>						<b>83.35</b>

Cond./Mod. di pagamento		Decorrenza/termini		Beneficiario/istituto finanziario		Altri dati	
Pagamento completo (TP02)		Scadenza: 18-07-2019		Codice IBAN: IT91W50340164700000071746			
Bonifico (MP05)							
Importo: 83.32							

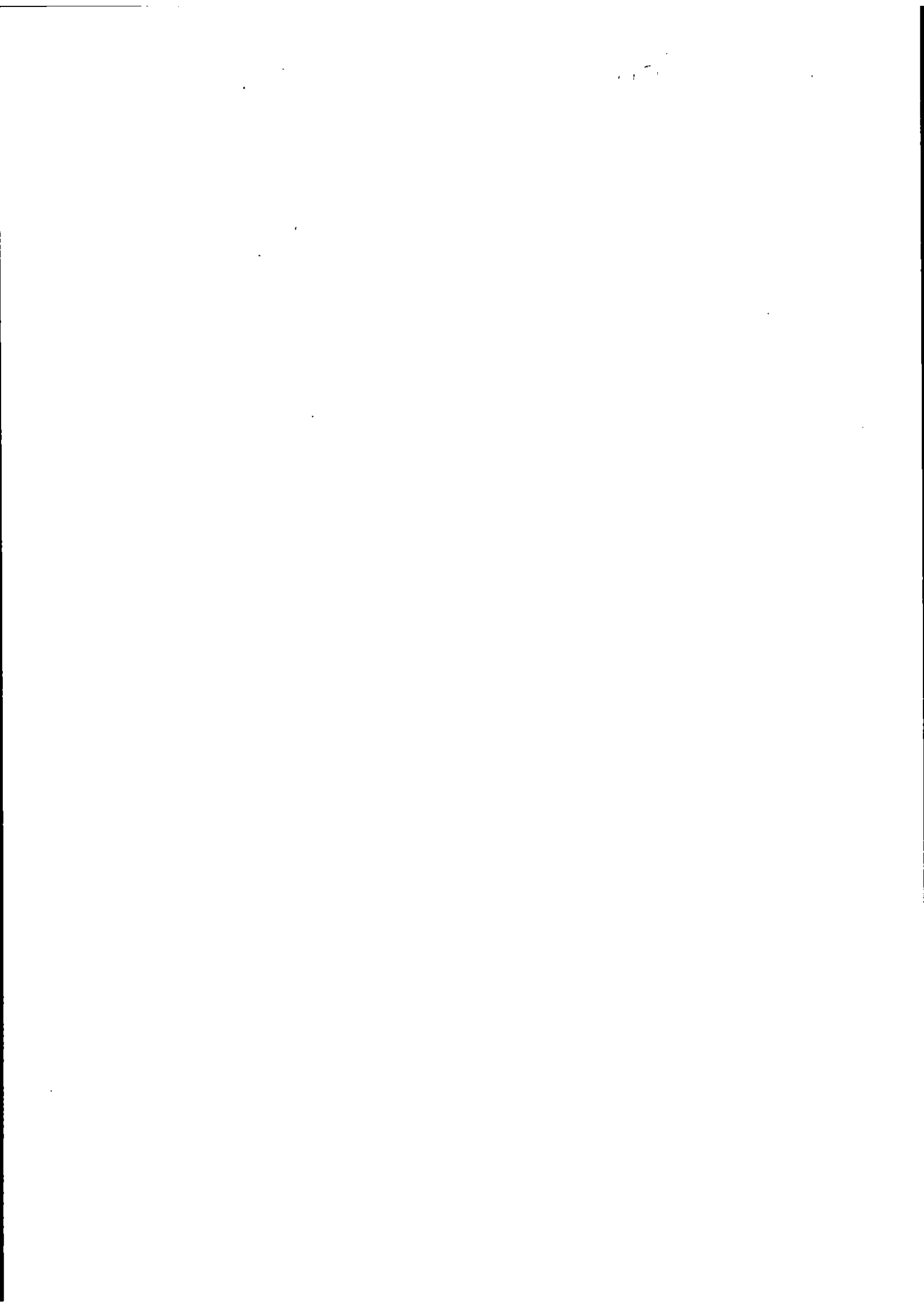

726 RF

IP

**FATTURA ELETTRONICA**

Identificativo del trasmittente: IT02714390362 Progressivo di invio: 3041145199 Formato Trasmissione: FPA12 (Verso Pubbliche Amministrazioni) Codice destinatario: UFQRS4

MITTENTE	DESTINATARIO
<b>Enel Energia Spa</b> Nominativo: Partita IVA: IT06655971007 Codice fiscale: 06655971007 Regime fiscale: RF01 (ordinario) Viale Regina Margherita 125 00198 ROMA (RM) IT  <b>DATI DI ISCRIZIONE NEL REGISTRO DELLE IMPRESE</b> Provincia Ufficio: RM Numero di iscrizione: 1150724 Capitale sociale: 302039.00 Numero soci: SU (socio unico) Stato di liquidazione: LN (non in liquidazione)	<b>COMUNE DI ALTARE</b> Partita IVA: IT00328650098 Codice Fiscale: 00328650098 VIA A. GRAMSCI 17041 ALTARE (SV) IT

Tipologia: TD01 (fattura)	Numero: <b>003041145199</b>	Data: <b>13-06-2019</b>	Valuta : EUR	Importo: <b>118.16</b>
------------------------------	--------------------------------	----------------------------	-----------------	---------------------------

Dati del contratto	Identificativo contratto: 7500021D1C Codice Identificativo Gara (CIG): 7500021D1C
--------------------	--

Codice (T - V)	Descrizione	Periodo di riferimento (Da - A)	Quantità	Prezzo unitario	Sco (%/€)	Totale	Iva (%)	Natura
1	SPESA PER L ENERGIA - Energia fascia F2 - Energia fascia F2 (IT001E04020574)			5.41		5.41	22.00	
2	SPESA PER L ENERGIA - Energia fascia F2 - Perdite di rete fascia F2 (IT001E04020574)			0.56		0.56	22.00	
3	SPESA PER L ENERGIA - Energia fascia F3 - Energia fascia F3 (IT001E04020574)			22.56		22.56	22.00	
4	SPESA PER L ENERGIA - Energia fascia F3 - Perdite di rete fascia F3 (IT001E04020574)			2.35		2.35	22.00	
5	SPESA PER L ENERGIA - Altri importi materia energia - Quota energia - Disaccoppiamento (IT001E04020574)			6.72		6.72	22.00	
6	SPESA PER IL TRASPORTO DELL ENERGIA ELETTRICA E LA GESTIONE DEL CONTATORE - Quota energia - Energia attiva (IT001E04020574)			11.50		11.50	22.00	
7	SPESA PER IL TRASPORTO DELL ENERGIA ELETTRICA E LA GESTIONE DEL CONTATORE - Componenti relative ai meccanismi perequativi - Energia attiva (IT001E04020574)			0.42		0.42	22.00	
8	SPESA ONERI DI SISTEMA - Oneri generali relativi al sostegno delle energie rinnovabili ed alla cogenerazione (Asos) - Quota energia - Energia attiva (IT001E04020574)			33.06		33.06	22.00	
9	SPESA ONERI DI SISTEMA - Rimanenti oneri generali (Anm) - Quota energia - Energia attiva (IT001E04020574)			7.31		7.31	22.00	
10	IMPOSTE E IVA - Accisa sull energia elettrica - Accisa sull energia elettrica (entro 200000) (IT001E04020574)			6.96		6.96	22.00	

Aliquota IVA (%)	Arrotondamento e Spese accessorie	Totale imponibile	Totale imposta	Natura	Normativa	Esigibilità IVA
22.00		96.65	21.31			S (scissione dei pagamenti)
<b>TOTALE</b>						<b>118.16</b>

Pagamento			
Cond./Mod. di pagamento	Decorrenza/termini	Beneficiario/Istituto finanziario	Altri dati
Pagamento completo (TP02) Bonifico (MP05) Importo: 96.65	Scadenza: 18-07-2019	Codice IBAN: IT81W0503401647000000071746	

Allegati			
Nome dell'allegato	Compressione	Formato	Descrizione
003041145199		PDF	FATTURA PER LA FORNITURA DI ENERGIA ELETTRICA

